برشی از روزنامه‌ها

زدوبند گروسی با صهیونیست‌ها

روزنامه همشهری در شماره دیروز خود نوشت: جمهوری اسلامی ایران همواره با دقتی ژرف و هوشمندانه، رفتار و تصمیمات نهاد بین‌المللی آژانس بین‌المللی انرژی اتمی و شورای حکام را زیرنظر داشته است؛ نهادهایی که متأسفانه تحت‌تأثیر مستقیم نفوذ و تسلط سرویس‌های امنیتی امریکا و رژیم‌صهیونیستی قرار دارند، اما به‌دلیل فقدان مدارک و اسناد محکم، بیان این واقعیت تاکنون بیشتر در حد حدس و گمان باقی مانده بود، اما امروز اوضاع دگرگون شده است و اسناد مستندی در اختیار جمهوری اسلامی ایران قرار دارد که روابط تنگاتنگ و همکاری‌های مستمر میان آژانس بین‌المللی انرژی اتمی و رژیم‌صهیونیستی را به‌روشنی اثبات می‌کند. افزون بر این، دستگاه‌های اطلاعاتی جمهوری اسلامی تأیید کرده‌اند اسناد و مدارک محکم و دقیقی از رابطه نزدیک مأموران آژانس با عوامل صهیونیستی در اختیار دارند. اینک دیگر جای شک و تردید باقی نمانده که سازمان انرژی اتمی نه یک نهاد بی‌طرف، بلکه بازیچه‌ای است در دستان قدرت‌های غربی و عوامل صهیونیستی که اهداف و منافع ملی ایران را نشانه گرفته‌اند. موضوع همکاری‌های آژانس با رژیم‌صهیونیستی اکنون دیگر به فرضیه‌ای واهی و متهم‌سازی‌های بی‌پایه و اساس بدل نشده که بخواهند ایران را به تئوری توطئه متهم سازند بلکه این واقعیت بر همگان آشکار شده و ایران با ارائه این اسناد محکم و مستند، پرده از واقعیت‌ها برداشته است. خود سران آژانس نیز پس از این عملیات اطلاعاتی، ناچار به اعتراف به‌وجود این همکاری‌ها شدند. اقدام تحسین‌برانگیز سربازان گمنام امام‌زمان ضربه‌ای کوبنده و بی‌سابقه بر پیکره رژیم‌صهیونیستی وارد ساخت؛ ضربه‌ای که کشورهای غربی، امریکا و صهیونیست‌ها را در حیرت و سرگردانی فرو برد.

آنچه از غدیر باید آموخت

روزنامه کیهان در بخشی از یادداشت خود به مناسبت عید غدیر نوشت: مهم‌ترین درس غدیر انتصاب بهترین‌ها در مقام تصدی و مسئولیت است، حتی دشمن هم به این اعتراف می‌کند که امیرالمؤمنین علی(ع) بهترین امت پیامبر(ص) بود که جانشین بهترین نبی خدا شد. نویسنده اضافه کرده است: درس دیگری که می‌توان از ماجرای غدیر گرفت، درآمیختگی و وحدت دین و سیاست است. یکی از ویژگی‌های مهم غدیر، وحدت‌آفرینی میان مسلمانان است و غدیرخم از نگاه بسیاری از علمای اهل سنت و شیعه نماد وحدت است و در ایجاد و تثبیت برادری امت اسلام نقش دارد چراکه مبانی توحیدی و قرآنی این دوگروه با یکدیگر پیوند دارد و دست دشمنان برای تفرقه‌افکنی کوتاه است. کیهان ادامه داده است: با درک واقعه مهم و تاریخ‌ساز غدیر و حوادث تلخ پس از آن بود که امام راحل این پیر خوش‌ضمیر انقلاب به ملت ایران توصیه می‌کنند: «پشتیبان ولایت فقیه باشید تا به مملکت شما آسیبی نرسد» که اگر امت پس از پیامبر به توصیه‌های پیامبر اسلام که وصل به وحی الهی بودند عمل می‌کردند، سرنوشت مسلمانان متفاوت از آن چیزی می‌شد که بعدها گرفتار آن شدند. برخی اشتباهات غیرقابل جبران است.

چرا ایران به مذاکره با امریکا بدبین است؟

روزنامه فرهیختگان با طرح این پرسش که چرا رهبر انقلاب اسلامی ایران، با وجود اعتقاد به اینکه امریکا دشمن اصلی و وجودی ایران است و مذاکره با این کشور به جایی نمی‌رسد، با انجام مذاکرات از سوی دولت‌های مختلف موافقت می‌کنند؟ نوشت: رهبری به دو دلیل مذاکره را به‌طور کلی نفی نکرده‌اند. اولین دلیل این است که ایشان در شیوه مدیریتی و تصمیمات دولت‌های مختلف و سایر ارکان تصمیم‌گیری در نظام جمهوری اسلامی ایران تا جایی که این تصمیم‌ها تبعات خطرناکی برای کشور نداشته باشد، دخالت نمی‌کنند و صرفاً خطوط کلی را برای این تصمیمات اتخاذ می‌کنند. از طرفی نزد رهبری، مذاکره مشروط به رعایت شروطی که عزت، استقلال و منافع ملی ایران را حفظ کند، موردقبول است. مفهوم «ترمش قهرمانانه» که ایشان در سال ۱۳۹۲ مطرح کردند، کلیدی برای فهم این رویکرد است. این مفهوم به معنای انعطاف تاکتیکی در دیپلماسی برای دستیابی به اهداف بلندمدت نظام، بدون خدشه به اصول بنیادین انقلاب است. اما مسئله این است که طرف مقابل، سابقه خوبی در مذاکره با ایران برجای نگذاشته و این مهم باعث شده است رهبری به مذاکره با غرب خوش‌بین نباشد. رهبر معظم انقلاب بارها تأکید کرده‌اند که مذاکره با امریکا به دلیل سابقه بدعهدی این کشور نمی‌تواند به طور کامل مورد اعتماد باشد. همچنین رهبر معظم انقلاب بارها تأکید کرده‌اند که مذاکره با امریکا به دلیل سابقه بدعهدی این کشور، به‌ویژه خروج یک‌جانبه از برجام در سال ۱۳۹۷، نمی‌تواند به‌طور کامل مورد اعتماد باشد. تجربه برجام نشان داد ایران با حسن‌نیت به تعهدات خود عمل کرد، اما امریکا با اعمال تحریم‌های شدیدتر، به دنبال شرطی‌سازی اقتصاد ایران و افزایش فشار داخلی بود. این تجربه، دیدگاه آیت‌الله خامنه‌ای را تقویت کرد که مذاکره در شرایطی که دشمن به دنبال تحمیل خواسته‌های خود است، نه‌تنها مشکلات را حل نمی‌کند، بلکه می‌تواند به فتنه داخلی و تضعیف جایگاه ایران منجر شود. نویسنده اضافه کرده است: ایران در مذاکرات به دنبال لغو تحریم‌ها، حفظ برنامه هسته‌ای و تقویت جایگاه منطقه‌ای خود است، درحالی که امریکا و دولت ترامپ می‌خواهند توانایی‌های هسته‌ای، موشکی و منطقه‌ای ایران را محدود کنند.

تحلیل

فائزه‌سادات یوسفی

پس‌لرزه‌های شاهکار اطلاعاتی ایران علیه رژیم‌صهیونیستی

بلایی که بر سر صهیونیست‌ها و شرکایش فرود آمد

شکست راهبردی اطلاعاتی رژیم‌صهیونیستی افقی جدید از کامیابی و پیروزی‌های ایران در جنگ‌های مدرن امروزی ترسیم کرد و نشان داد سپر تبلیغاتی آهنین امریکا و رژیم‌صهیونیستی تا چه میزان ضربه‌پذیر و نفوذپذیر است.

دستیابی ایران به اطلاعات فوق‌امنیتی رژیم‌صهیونیستی در زمینه برنامه‌های هسته‌ای پنهان و ارتباط آن با شرکای غربی، پروژه‌های موشکی و نظامی، اسامی و مشخصات مدیران، دانشمندان و محققان صهیونیستی و غیرصهیونیست، کارکردهای مختلفی دارد و می‌تواند ماهیت تهدیدزا و پنهان رژیم‌صهیونیستی و زنجیره تأمین‌کنندگان و شرکای پنهان و آشکارش را افشا کند. فارغ از کارکردهای اسناد به دست آمده، غلبه ایران بر سپر اطلاعاتی رژیم‌صهیونیستی دستاوردهای متعددی را نصیب کشور کرده است.

■ ایران در زمره قدرت‌های اطلاعاتی

آنچه در دنیای جنگ‌های کنونی مشهود است، پهنه جنگ‌ها از حالت کلاسیک خارج شده است و به شکل‌های دیگری برای افزایش ضربه به دشمن اجرا می‌شود.

با رصد جنگ‌ها و تخمین کارایی «نوع» نبردهای امروزی به این نکته مهم می‌رسیم که در عرصه رویارویی، نبردهای اطلاعاتی نه تنها ضربه کاری را به طرف مقابل وارد می‌کند که می‌تواند سرنوشت جنگ را نیز تغییر دهد، از این رو تعریف مدرن‌شدن نبردهای امروزی تنها به استفاده از پهپاد و موشک ختم نمی‌شود و نبرد اطلاعاتی- امنیتی، قدرت تعیین‌کنندگی در جنگ را پیدا کرده‌اند.

به دلیل نقش سرنوشت‌ساز و نافذ این نوع جنگ، کشوری که توانمندی آن را در اختیار داشته باشد، می‌تواند معادلات نظامی و سیاسی را تغییر دهد، از این رو این توانایی متغیر مهمی در تعیین قدرت یک کشور و در نهایت ایجاد توازن با رقبای خود خواهد داشت، در واقع فارغ از محتوای مهم و راهبردی به دست آمده، شکست اطلاعاتی رژیم و اثبات قدرتمندی ایران برای نفوذ در لایه‌های فوق امنیتی آن، تعریف جدیدی از توانمندی و میزان قدرت ایران در عرصه رویارویی با سایر دشمنان ارائه کرده و این موضوع سبب هراس دیگر دشمنان منطقه‌ای و جهانی دیگر ایران شده است.

■ شکست روانی و تهدید امنیتی اسرائیل

این نوع جنگ اطلاعاتی به دلیل توانایی‌اش در ایجاد شوک روانی و تضعیف روحیه دشمن، نقشی نافذ در معادلات جهانی ایفا می‌کند. ایران توانسته است با این عملیات پیچیده، شوک جدیدی در اسرائیل ایجاد و همزمان افسانه اقتدار امنیتی آن را متلاشی کند، این در حالی است که رژیم‌صهیونیستی به واسطه تداوم جنایاتش در غزه و تجاوز آشکار به خاک لبنان و سوریه، مدعی قدرت بلامنازع شده بود و حریف‌طلبی می‌کرد تا جایی که تهدیداتش علیه ایران را فعال کرده بود.

این عملیات نه‌تنها شکنندگی امنیتی رژیم‌صهیونیستی را به وضوح نشان داد، بلکه با تشدید فضای بی‌اعتمادی، جامعه صهیونیستی را در وضعیت آشوب و ناامنی عمیق‌تری فرو برد. پیامدهای این رخداد، فشار روانی و سیاسی بر دستگاه‌های اطلاعاتی این رژیم را به شدت افزایش داده است، چنانکه در پی فعالیت جاسوسان منتسب به ایران در سرزمین‌های اشغالی و دستگیری پیاپی آنها، این خبر به نقطه عطفی در تضعیف امنیت دستگاه اطلاعاتی رژیم‌صهیونیستی تبدیل شد و سردرگمی گسترده‌ای در میان آنها به وجود آورد، به طوری که رسانه‌ها و مقامات صهیونیست، هر حادثه‌ای نظیر آتش‌سوزی اخیر کنیسه‌ها در سرزمین‌های اشغالی را به ایران نسبت می‌دهند.

این نکته را باید اضافه کرد که رژیم‌صهیونیستی و نتانیاهو به عنوان یکی از مدعیان مسائل حوزه اطلاعاتی، امنیتی و نظامی در دنیا، همچنان وضعیت بغرنج اطلاعاتی را در نیافتن محل اختفای حماس سپری می‌کند و با وجود عملیات‌های نظامی گسترده هنوز نتوانسته است تمامی اسرای خود را آزاد کند و توجیهی هم برای آن ندارد.

■ تقویت مؤلفه‌های بازدارندگی

از آنجا که نبرد اطلاعاتی، در تعریف جنگ‌های مدرن و کارآمد امروزی قرار دارد، بهره‌مندی از آن نیز به قدرت یک کشور و توانایی آن برای غلبه بر دشمنانش ضریب می‌دهد، بنابراین یکی از پیامدهای مثبت این نفوذ اطلاعاتی، هشدار ضمنی ایران به سایر دشمنان و رقبای ایران در منطقه و جهان خواهد بود. اگر کشوری خود را در مواجهه مستقیم با ایران قرار دهد یا نیت آن را بروز دهد، این امکان وجود دارد که اسناد و اطلاعات راهبردی و حساس خود را در معرض خطر قرار دهد، در واقع ایران توانست علاوه بر ایجاد هراس در جبهه امریکایی- صهیونیستی، نگرانی شدیدی را در میان دشمنانش ایجاد کند، از این رو آنها مجبور خواهند شد در ماجراجویی‌های خود علیه ایران تجدید نظر کنند و احتیاط بیشتری را در پیش گیرند، در نتیجه ایران توانسته است با این عملیات موفقیت‌آمیز و راهبردی، نوعی بازدارندگی را در خود تقویت کند و سبب تغییر در رفتار و کاهش بروز کنش‌های خصم‌آمیز دشمنانش شود.

■ تقویت جایگاه مقاومت

در حالی که اکنون بسیاری از تحلیلگران و ناظران سیاسی، براین باورند وقایع بعد از هفتم اکتبر پایگاه سیاسی و قدرت درونی جبهه مقاومت را دچار خدشه کرده و آن را کاهش داده است، اما عملیات بزرگ اطلاعاتی ایران، توانست نقطه بازگشتی را برای مقاومت رقم زند چراکه نفوذ اطلاعاتی و افشای اسناد محرمانه، می‌تواند رژیم‌صهیونیستی و شرکایش را وادار به عقب‌نشینی یا تغییر رفتار و با افشای هویت تهدیدزای آنها، فشارهای بین‌المللی را بر آنها وارد کند.

این اقدامات با تضعیف اعتبار و مشروعیت رژیم در صحنه جهانی، نه‌تنها توان عملیاتی آن را محدود می‌کنند، بلکه سبب شکاف در اتحادهای استراتژیکش خواهد شد و قدرت حمایتش محدود می‌شود.

از سوی دیگر، با بهره‌گیری از اسناد به‌دست‌آمده و بر اساس اظهارات مقامات ایرانی مبنی بر حمله به نقاط استراتژیک سرزمین‌های اشغالی، شدت تهاجم جبهه مقاومت علیه رژیم‌صهیونیستی تشدید می‌شود و تهدیدات علیه رژیم فعال‌تر و کاراتر خواهد شد.

خبر

پزشکیان: هیچ تحریمی نمی‌تواند اراده ملت ایران را بشکند

تلاش دشمنان برای جلوگیری از روند دستاوردهای ارزشمند فناوری هسته‌ای، علمی و صنعتی خیال خامی بیش نیست.

مسعود پزشکیان پس از بازدید از بیست و ششمین نمایشگاه بین‌المللی تجهیزات پزشکی، دندانپزشکی، دارویی و آزمایشگاهی (هلث) با تأکید بر اینکه اراده ملت ایران مانع تحقق اهداف تحریم‌کنندگان خواهد شد، گفت: هر جا اراده وجود داشته باشد، مسیر توسعه هموار می‌شود.

رئیس‌جمهور با اشاره به تلاش دشمنان برای جلوگیری از پیشرفت کشور اظهار داشت: اقداماتی که امریکا و برخی کشورهای اروپایی برای متوقف کردن روند توسعه ایران انجام می‌دهند، راه به جایی نخواهد برد. ملت ایران، به ویژه کسانی که با تکیه بر توانمندی‌های داخلی حرکت می‌کنند، قطعاً در مسیر پیشرفت خود ثابت‌قدم خواهند بود. پزشکیان با اشاره به دستاوردهای ارائه شده از سوی تولیدکنندگان در این نمایشگاه افزود: امروز به گواه دستاوردهای ارائه شده در این نمایشگاه و بسیاری عرصه‌های دیگر، از فناوری هسته‌ای گرفته تا سایر حوزه‌های علمی و صنعتی، دستاوردهای ارزشمندی حاصل شده است. تلاش دشمنان برای جلوگیری از این روند، خیال خامی بیش نیست.

رئیس‌جمهور با اشاره به ظرفیت‌های بی‌نظیر ایرانیان در داخل و خارج از کشور تصریح کرد: ایرانی‌ها از نظر ذهنی، توانمندی و فناوری چیزی از دیگران کم ندارند، البته باید بپذیریم که در برخی موارد بسترهای لازم را برای رشد این عزیزان فراهم نکرده‌ایم یا زمینه کافی برای شکوفایی استعدادهای‌شان مهیا نشده است.

پزشکیان با بیان اینکه هر جا که اراده بوده و زمینه مناسب فراهم شده، ایرانیان توانسته‌اند با عزت و سربلندی از بحران‌ها عبور کنند، خاطرنشان کرد: اقداماتی که امروز از سوی نخبگان و فعالان داخلی در حال انجام است، گواه این ظرفیت و باعث افتخارآفرینی است.

رئیس‌جمهور بر عزم دولت برای حمایت از نوآوران تأکید کرد و گفت: تلاش خواهیم کرد بستر لازم را برای این عزیزان، چه در داخل کشور و چه در عرصه‌های بین‌المللی، فراهم کنیم تا بتوانند محور توسعه ایران و منطقه شوند. هر چه فشارها علیه ملت ایران بیشتر شود، شکوفایی، نوآوری و قدرت ایرانیان نیز افزایش خواهد یافت. پزشکیان در پایان از تمامی فعالان و دست‌اندرکاران این عرصه قدردانی و تصریح کرد: دولت با تمام توان در مسیر حمایت و تقویت این ظرفیت‌ها گام برخواهد داشت و زمینه حضور مؤثرتر آنها در بازارهای داخلی و خارجی را فراهم خواهد کرد.

گزیده خبر

در دیدار معاون دبیرکل جبهه مردمی آزادی فلسطین عنوان شد

تمجید احمدیان از مقاومت و پایداری مردم غزه

جمیل مزهر، معاون دبیرکل جبهه مردمی آزادی فلسطین که در رأس هیئتی متشکل از اعضای دفتر سیاسی این جبهه به تهران سفر کرده است، با علی‌اکبر احمدیان، نماینده مقام معظم رهبری و دبیر شورای عالی امنیت ملی دیدار و گفت‌وگو کرد.

در این دیدار، احمدیان با تمجید از مقاومت و پایداری مردم غزه گفت: رژیم‌صهیونیستی در حال ارتکاب بزرگ‌ترین جنایت علیه بشریت است و سران جنایتکار این رژیم در پیشگاه ملت‌های آزاده جهان، باید پاسخگوی این اعمال جنایتکارانه باشند. دبیر شورای عالی امنیت ملی وظیفه همه گروه‌های مقاومت را دفاع از مردم فلسطین در این جنایت بی‌سابقه و حفظ اتحاد در مقابل دشمن اعلام کرد و افزود: پیروزی بر ستمگر وعده صادق الهی است و این وعده محقق خواهد شد.

جمیل مزهر، معاون دبیرکل جبهه مردمی آزادی فلسطین اظهار کرد: امام خمینی(ره) با انقلاب اسلامی بار دیگر موضوع فلسطین را در جهان زنده کرد و جبهه مقاومت مرهون این اندیشه ناب اسلامی است.

وی گفت: گروه‌های مقاومت نیز با شناخت توطئه‌های صهیونیست‌ها، هوشیاری و اتحاد خود را در برابر دشمن حفظ کرده‌اند.

سردار قریشی در همایش سادات عشایری فارس:

شاهکار بزرگ اطلاعاتی ایران یک دستاورد مهم است

جانشین فرمانده سازمان بسیج مستضعفین با بیان اینکه شاهکار بزرگ اطلاعاتی ایران و شکستن هیمنه اطلاعاتی رژیم‌صهیونیستی، یک دستاورد بزرگ و مهم محسوب می‌شود، گفت: همیشه گفته می‌شد صهیونیست‌ها نسبت به خود بسیار وفادار هستند ولی دیدیم که فرزندان این مملکت در حساس‌ترین نقاط امنیتی رژیم‌صهیونیستی نفوذ کردند و اطلاعاتی از بخش‌های سری رژیم‌صهیونیستی به دست آوردند.

به گزارش خبرگزاری بسیج، سردار قریشی، جانشین فرمانده سازمان بسیج مستضعفین در همایش بزرگ سادات عشایری در دهستان خنجشت اقلید گفت: غدیر مسیری است که نبوت تعیین کرد و امامت ادامه‌دهنده آن مسیر مبارک است و در واقع، راه حضرت علی(ع) امتداد راه پیامبر اکرم(ص) است.

وی در ادامه تصریح کرد: امام راحل در شأن عشایر گفتند «عشایر ذخایر انقلاب و کشور هستند» و امام خامنه‌ای در شأن عشایر گفتند «عشایر مایه عزت و افتخارند». قریشی گفت: عشایر مردان و زنان غیوری هستند که در مقابل قدرت‌های زورگو و سلاطین ستمگر و در دوران حاکمیت قاجار و پهلوی زانو خم نکردند و در مقابل حکم قرآن سر تعظیم فرود آوردند. پس از انقلاب، ایستادگی عشایر قهرمان در مقابل تجزیه‌طلبان و به ویژه حضور در دفاع مقدس و تقدیم ۱۱هزار شهید سرافراز سند محکمی بر دلاورمردی حقانیت و پایداری عشایر دلیر ایران است. سردار قریشی همچنین با اشاره به دستاورد بزرگ اطلاعاتی اخیر ایران نیز گفت: شاهکار بزرگ اطلاعاتی ایران و شکستن هیمنه اطلاعاتی رژیم‌صهیونیستی، یک دستاورد بزرگ و مهم محسوب می‌شود. همیشه گفته می‌شد صهیونیست‌ها نسبت به خود بسیار وفادار هستند ولی دیدیم که فرزندان این مملکت در حساس‌ترین نقاط امنیتی رژیم‌صهیونیستی نفوذ کردند و اطلاعاتی از بخش‌های سری رژیم‌صهیونیستی را به دست آوردند.

حکم اعدام ۹ تروریست داعشی اجرا شد

۹عضو گروه تکفیری- تروریستی داعش که در سال ۱۳۹۶ قصد عملیات تروریستی در ایران علیه مردم را داشتند، پس از دستگیری و طی روال قانونی و رسیدگی قضایی به پرونده به دار مجازات آویخته شدند.

به گزارش مرکز رسانه قوه قضائیه، هفتم بهمن ماه ۱۳۹۶ بود که فرمانده نیروی زمینی سپاه از انهدام یک تیم تروریستی داعش در منطقه غرب کشور خبر داد. به گفته سردار پاکپور، داعش قصد داشت با اعزام عناصر خود به داخل ایران، در شهرهای مرزی و مرکزی کشور چند عملیات تروریستی علیه مردم انجام دهد که در تور اطلاعاتی و امنیتی رزمندگان اسلام قرار می‌گیرد. رزمندگان قرارگاه نجف سپاه با همکاری سربازان گمنام امام زمان پس از اشراف اطلاعاتی، شناسایی مشخصات، موقعیت دقیق و محل اختفای تیم تروریستی در مناطق صعب‌العبور غرب کشور، اقدام به محاصره تروریست‌ها کردند و در یک عملیات نظامی، تعدادی از عناصر داعش را به هلاکت رساندند و تعدادی دیگر را نیز دستگیر کردند. در جریان این عملیات، تعدادی از عناصر داعشی نیز با منفجر کردن جلیقه انتحاری به هلاکت رسیدند. در این درگیری سه نفر از رزمندگان قرارگاه نجف به درجه رفیع شهادت نائل شدند. پس از برگزاری جلسات رسیدگی به پرونده با حضور متهمان و وکلای آنها، دادگاه با توجه به محتویات و مستندات پرونده، اقاریر و اعترافات متهمان در تمامی مراحل دادرسی، حمل سلاح، درگیری با مأموران سپاه پاسداران و به شهادت رساندن سه نفر از رزمندگان قرارگاه نجف، ۹نفر از اعضای گروه تروریستی داعش را به اعدام محکوم کرد. در نهایت پس از تأیید و ابرام حکم دادگاه از سوی دیوان عالی کشور، ۹عضو گروه تکفیری- تروریستی داعش به دار مجازات آویخته شدند.

جدول

طراح: علیرضا سجادی فر ■ شماره ۷۳۲۷

از راست به چپ

■۱- باشگاهی در دیار زاینده رود- کارگردان فیلم همشهری کین ■۲- بالشتک نان‌پزی- عدل و داد- بی عرضه- شاعر و مجسمه ساز فرانسوی ■۳- یار شیرازی- لقب پادشاهان چین و ترکستان بود- نوشابه قدیمی- خون ■۴- کار سخت- طلایی رنگ- کنار نیمکت ■۵- ضربه سر در فوتبال- صدای گنجشک- سستی و تساهل در کار- تکرار حرفی ■۶- پدر کاتولیک مذهبان- نشانه- یک آذری- تکنوازی در موسیقی ■۷- ترشی انار- از شهرهای استان ایلام- شمشیرزن ■۸- نمایش همراه با ساز و آواز- پایه و اساس- پارچه‌ای پنبه‌ای به رنگ خاکستری ■۹- فرمانده زورخانه- صداق و مهر زن- از آن وارد می شویم ■۱۰- بت جاهلی- یک حرف و سه حرف- در فوتبال می‌زنند- کف دست ■۱۱- مخفف هستم- گوشت بازوی چهارپایان- جنگ و نبرد- نور اندک ■۱۲- درخت همیشه لرزان- جاده قطار- وسیله ای برای انتقال صدا ■۱۳- اولین نت- دروغگو در غربت زیاد زند- پایتخت زیمبابوه- شهر توت تهران ■۱۴- اثر شاتو بریان- واحد شمارش احشام- نوعی پارچه- گوالیدن ■۱۵- زیست بوم- پایتخت کشور مالی

از بالا به پایین

■۱- از جاذبه‌های گردشگری اصفهان- فیلسوف شهیر ایرانی قرن یازدهم ■۲- وجه- مادر لر- اقیانوس کبیر- میدانی در تهران ■۳- صدمه و آسیب- انبوه و متراکم- خدای درویش ■۴- صلیب- پارچه یمانی- بلای بنیان کن ■۵- درختی با گل‌های خوشه‌ای سبز- نوعی پیراهن مردانه ■۶- نظم و ترتیب- نوعی بستنی- مکر و حیله- پایتخت سابق مراکش ■۷- پاکیزه- منطقه‌ای در غرب تهران- واحد بازی تنیس ■۸- از آهنگ‌های موسیقی ایرانی- رودست خوردن- گمراهی ■۹- شبکه و سایت- ترک دنیا و عبادت برای آمرزش گناهان- شیر ترش شده ■۱۰- سود حرام- سلاح کاشتنی- لوس- حاجت، قصد ■۱۱- چلپاسه- جانور بی مهره با بدن بندبند ■۱۲- چاه جهنم- متضاد گرم- شهر زادگاه امام علی(ع) ■۱۳- دوستی- از سرشاخه‌های مهم رود کرخه- راه نافرجام ■۱۴- تیپا- مردن بر اثر حادثه- کافی- چاشنی آش رشته ■۱۵- مخترع زبان اسپرانتو- از رشته‌های ورزشی جذاب ایرانیان

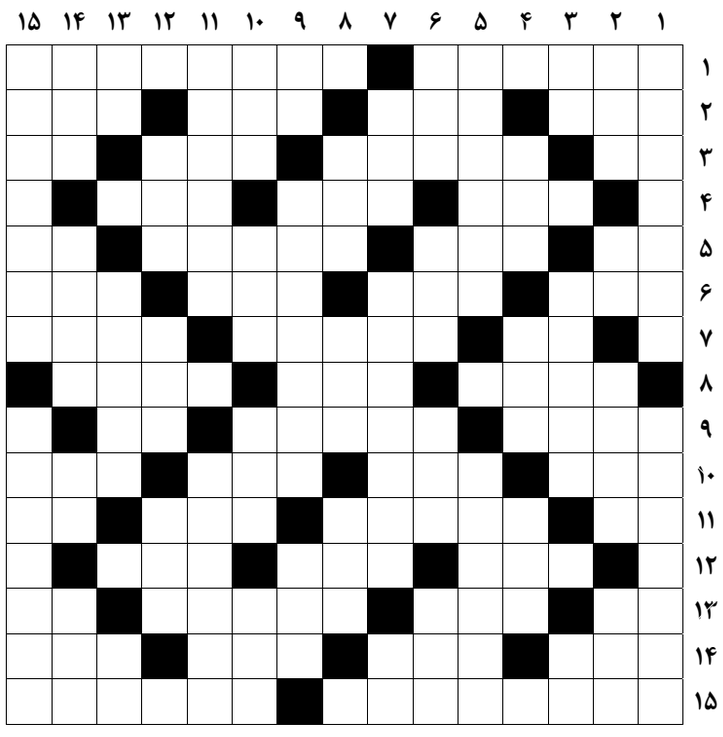

جدول سودوکو

ارقام ۱ تا ۹ را طوری قرار دهید که در هر ردیف، ستون و مربع‌های کوچک سه در سه فقط یک بار به کار روند.

			۸	۵	۷			
					۱	۲		
۶	۹			۲		۸		
	۳							
					۳		۶	۷
				۷	۹	۴		۲
	۷	۹	۱					۸
		۸	۶					
		۱						۳

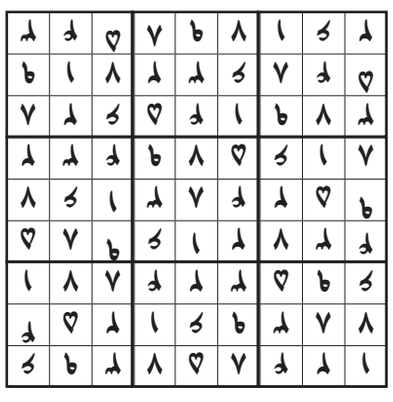

جدول کلمات متقاطع
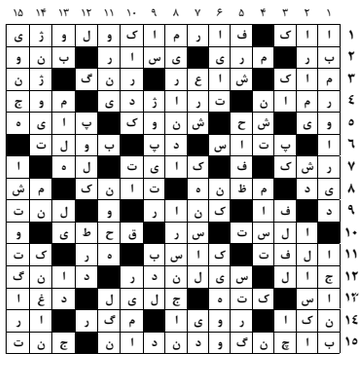
پاسخ جدول شماره ۷۳۲۶