این صفحه پیام‌ها، متن‌ها، عکس‌نوشت‌ها و خبرهای کوتاه منتشر شده در فضای مجازی را بازنشر می‌دهد. تلاش بر این است که دیدگاه‌ها و نظرات کاربران اندیشمند شبکه‌های اجتماعی در عرصه مکتوب هم دیده شود.

آینه نفس

حتی در درون فرعون هم انسانی واقعی وجود دارد

استاد شهید مرتضی مطهری(ره):
از نظر اسلام در درون هر انسان فاسدی، حتی فرعون، یک انسان واقعی در زنجیر است، یعنی فرعون تنها بنی‌اسرائیل را به زنجیر نکشیده، یک انسانی، یک فرشته پاکی را هم در درون خودش به زنجیر کشیده است. پیغمبران می‌آیند برای شوراندن و انقلاب و عصیان، اما اول می‌روند سراغ آن انسان نهفته در درون فرعون‌ها، بلکه آن انسان را بشورانند علیه این انسانِ اکتسابی اجتماعی که الان بر این موجود حکومت می‌کند، لهذا موسی بن عمران، اول مأمور می‌شود برود سراغ خود فرعون. «..لَعَلَّهُ یَتَذَکَّرُ أَوْ یَخْشَی» برو بلکه این فرعون را به وسیله انسانی نهفته در درون خودش، واژگون کنی، البته اگر بعد از آنکه ایمان به او مکرر در مکرر عرضه شد، در مقابل دعوت پیغمبر عناد ورزید، این عناد بعد از اتمام حجت، دیگر چاره‌پذیر نیست. «سَوَاءٌ عَلَیهِمْ أَأَنذَرْتَهُمْ أَمْ لَمْ تُنذِرْهُمْ» مرحله بعد از این است. اگر از اینجا سود نبردند، آن وقت می‌روند سراغ طبقات محروم [و حتی غیرمحروم]، آنها را علیه فرعون‌ها و فرعونی‌ها می‌شورانند.
منبع: کانال رسمی «بنیاد شهید مطهری» در تلگرام به استناد کتاب انقلاب اسلامی از دیدگاه فلسفه تاریخ، صص ۴۳-۴۲

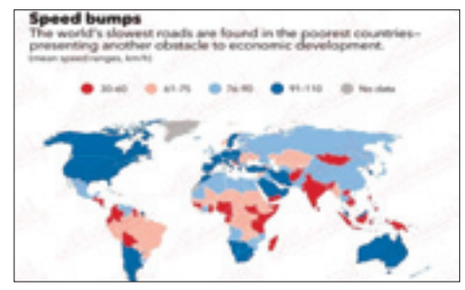

بررسی میزان سرعت خودرو در جاده‌ها

کانال تلگرامی «پایش امریکا» نوشت: مقاله جدید IMF میزان سرعت خودروها در جاده‌ها را با داده‌های گوگل بررسی کرده و نتیجه گرفته است جاده‌ها در کدام کشورها وضع بهتری دارند و ایران، عربستان و ترکیه در خاورمیانه همسطح بالاترین‌ها در جهان قرار گرفته‌اند، حتی وضع ایران از چین، هند، روسیه و اروپای‌شرقی بهتر است.

قطار ترانزیتی روسیه - هند از مرز سرخس وارد کشور شد

حامد باقری در توئیتی نوشت: در حالی که کاسبان تحریم بعد از هشت سال هنوز امیدوار رسیدن گلابی‌های برجام هستند، قطار ترانزیتی روسیه- هند با جابه‌جایی ۸میلیون تن کالا از مرز سرخس وارد کشور شد. این دستاورد تاریخی را قبل از دیپلماسی فعال رئیسی، مدیون مجاهدت حاج قاسم در ایفای جایگاه امنیت و اقتدار کشور هستیم.

سیاست‌های ترکیه در حال نابودی منطقه

حسین صادقی‌نژاد در توئیتی نوشت: منابع عراقی اعلام کرده‌اند دو سد جدید که ترکیه ساخت آنها را شروع کرده است، نمی‌گذارد حتی یک قطره آب هم وارد عراق شود و خشکسالی و بحران‌های محیط زیستی بعدش. ترکیه یک بار با حمایت از داعش و بار دیگر با سدسازی در حال نابودی منطقه است...

دومینوی فروپاشی اروپا کلیک خورد؟

رضا سراج در توئیتی نوشت: سقوط دولت جانسون در انگلیس، سیگنال وقوع یک رویداد بزرگ است. شاید این رویداد، تجزیه بریتانیا باشد که در صورت وقوع، یادآور فرو ریختن دیوار برلین بوده و آغاز دومینوی فروپاشی اروپا را در پی خواهد داشت.

واکنش کاربران شبکه‌های اجتماعی به سفر بایدن به سرزمین اشغالی و عربستان

استیصال بایدن صهیونیست

همزمان با سفر رئیس‌جمهور امریکا به سرزمین اشغالی و عربستان، کاربران شبکه‌های اجتماعی طی توئیت‌هایی از دلایل احتمالی این سفر و حواشی آن نوشتند. برخی از کاربران این سفر را در پی کمبود انرژی در غرب دانستند و برخی دیگر آن را تلاشی در راستای تشکیل جبهه‌ای علیه ایران. کاربران دیگری از حواشی سفر بایدن به منطقه و گاف‌های رسانه‌ای او نوشتند. آنها به قتل خاشقجی و شیرین أبوعاقله اشاره داشتند که باید در سفرهای خود به هیچ کدام اشاره‌ای نداشت. در ادامه بخش‌هایی از واکنش کاربران مرور شده است.

■ **فواد ایزدی:**
نکته جالب سفر رئیس‌جمهور امریکا به فلسطین اشغالی: «You dont have to be a Jew to be a Zionist: برای صهیونیست بودن لازم نیست یهودی باشید.» جهت اطلاع افرادی که شک داشتند بایدن صهیونیست است.

■ **رحمان قهرمان‌پور:**
مسئله اصلی بایدن در سفر به خاورمیانه اطمینان دادن به متحدان منطقه‌ای خود است تا در رقابت بزرگ واشنگتن با پکن، سمت پکن نروند. سایر موضوعات فرع بر این موضوع اصلی است.

■ **علی علیزاده:**
مقاله واشنگتن‌پست: سفر بایدن به سعودی اقتدار اخلاقی ما را زیر سؤال می‌برد. در دنیای عجیبی زندگی می‌کنیم. لیبرال‌های امریکایی همکاری با سعودی را ضربه به وجهه اخلاقی امریکا می‌دانند، ولی از روشنفکر به ظاهر چپ تا لیبرال و اصلاح‌طلب ایرانی، از همکاری با تلویزیون سعودی ارتزاق می‌کنند.

■ **امیر صالحی:**
جو بایدن یک بار دیگر در اسرائیل کلمات honor و horror رو قاطی کرد و با وجود قرائت از روی متن نوشته شده، «جنایت هولوکاست» رو «افتخار هولوکاست» خوند! #مرده_متحرک

■ **علی چاهخوزاده:**
هدف اصلی سفر اضطراری بایدن ایجاد یک پیمان امنیتی منطقه‌ای (ناتوی عربی) با مشارکت رژیم صهیونیستی به منطقه است.

■ **محمدحسن دهقانی:**
یکی از اهداف پنهان سفر بایدن به غرب آسیا ایجاد یک رژیم جدید امنیتی- نظامی منطقه‌ای علیه ایران است که رهبری فکری آن دست ریاض و تل‌آویو است؛ امری که جز درگیر کردن بیشتر امریکا سودی ندارد.

■ **مهدی عبدی‌زاده:**
بایدن به منطقه سفر کرد تا در این وانفسای رکود اقتصادی امریکا گاوهای شیرده منطقه را بدوشد و تکه‌ای بکند و با خود به امریکا ببرد، همزمان سیدحسن در سخنرانی هوشمندانه از فرستادن پهپاد به سکوی کاری‌اش و ناامن کردن برداشت نفت از میدان مشترک سخن می‌گوید تا حساب کار به دست بایدن بیاید.

■ **محمدحسین آزادی:**
بایدن با پا گذاشتن روی خون جمال خاشقجی و شیرین أبوعاقله به اسرائیل و عربستان سعودی سفر کرد. اصطلاح حقوق بشر برای امریکایی‌ها صرفاً ابزاری برای فشار آوردن و تحریم بقیه است، وگرنه به منافع خودشون که میرسن روی همه چی چشم می‌پوشن، حتی قتل عمدی و وحشتناک خبرنگارانی با تابعیت امریکایی.

■ **علی‌اکبر بهادری:**
اشتباه خواندنِ خروج از برجام و ابراز علاقه برای بازگشت به آن، تا همراه با تغییر واقعی و اقدام عملی (در جهت ارائه تضامین کافی و مناسب) نشود، بیشتر یک شوآف به نظر می‌رسد. بازگشت مفت و مجانی امریکا به برجام یعنی افتادنِ مجدد کشورمان در چاه وعده‌ها و اعطای امکانِ زیاده‌خواهی دوباره به او!

■ **حمید خوش‌آیند:**
ایران دیگر نیازی به احیای برجام ندارد، زیرا انگیزه‌های اقتصادی که ایران به دنبال آن است، قابل تحقق نیست مگر اینکه رابطه ایران و امریکا به طور بنیادین تغییر یابد.

چند کلامی با آنها که این روزها کنکور دادند

محمدرضا اسلامی در کانال تلگرامی خود به اشتراک گذاشت: این یادداشت برای آنهاست که چند روز اخیر کنکور داده‌اند. سلام. خدا قوت! خسته نباشی. هفته‌ای که گذشت برای یکی از کلاس‌های مقطع لیسانس، از یک سخنران میهمان دعوت کردم در کلاس حاضر شود و درباره کارهایش با دانشجویان صحبت کند. کرونا این امکان را فراهم کرده که دعوت از سخنران به کلاس‌ها آسان شود. افراد بعضاً هنوز از منزل کار می‌کنند و لذا می‌توانند فرصتی را برای سخنرانی در یک کلاس برای خودشان فراهم کنند. (ترم قبل از آقای کوین موهر، طراح معروف سازه‌های بلندمرتبه در کالیفرنیا دعوت شد در کلاس سازه فولادی سخنرانی کند و پروژه‌هایش برای بچه‌ها هیجان‌انگیز بود). میهمان این هفته، خانم میشل نیوکامر از آزمایشگاه لارنس دانشگاه برکلی بود و قرار بود در خصوص پروژه‌های محیط زیستی که در این آزمایشگاه کار می‌کنند، برای دانشجوها حرف بزند.
قبل از آمدنِ میشل به کلاس آنلاین، دقایقی برای بچه‌ها توضیح دادم که «آزمایشگاه لارنس» یکی از آزمایشگاه‌های صاحبنام دنیا محسوب می‌شود. تا امروز ۱۴ برنده جایزه نوبل از این آزمایشگاه بوده‌اند! ۱۸ تن از افرادی که «جایزه سال علوم» را کسب کرده‌اند، کسانی بودند که در آنجا کار کرده‌اند. پروژه‌های پژوهشی آزمایشگاه لارنس، از گران‌ترین طرح‌های تحقیقاتی محسوب می‌شوند.
خانم میشل به کلاس آمد و حدود ۴۰ دقیقه در مورد پروژه آتش جنگل‌های کالیفرنیا و اثراتِ آن روی «کیفیت آب» این مناطق حرف زد. نکته جالبی که از این جلسه در خاطر ماندگار شد اینکه در پایان صحبت‌ها یکی از دانشجوها از میشل سؤال کرد که: چه شد که به سَمت دکترا در رشته محیط زیست رفتید؟ پاسخ او جالب بود. گفت: «لیسانس من هیچ ارتباطی با بحث‌های مهندسی نداشته! در رزومه من می‌بینید که من لیسانس را زبان فرانسه خوانده‌ام(!) و بعد از پایان لیسانس مدتی سر کار رفتم، ولی یک «احساس عدم رضایت از خودم» داشتم؛ از خودم سؤال می‌کردم که: قراره توی زندگیت چه کار کنی؟ شغلت قراره «چه کاری برای جامعه‌ات» بکند؟ این احساسِ عدمِ رضایت (از خود) باعث شد به این نتیجه برسم که «دنبال چیزیِ بیشتر از این» هستم و بروم و یکسری واحدهای فیزیک و ریاضی و علوم پایه را در Community College بگذرانم. (توضیح اینکه کامیونیتی کالج‌ها در امریکا، مراکز آموزش عالی‌ای هستند که رتبه پایینی دارند و ورود به آنها سخت نیست. میشل رفته بود و آنجا تعدادی واحد گذرانده بود تا بتواند با مباحث زمین‌شناسی آشنا شود و بعد، وارد دوره کارشناسی ارشد در بحث زمین‌شناسی (گرایش منابع آب) بشود. بعد از اینکه کارشناسی ارشد را با موفقیت گذرانده بود، وارد دوره دکترای محیط زیست شده بود و به قدری خوب کار کرده بود که بعد از پایان تحصیلش در سازمان ناسا استخدام شده بود. حالا هم بعد از چند سال کار در ناسا، در «آزمایشگاه لارنس» یعنی در یکی از برترین پژوهشگاه‌های دنیا، برای خودش یک گروهِ پژوهشی دارد و فاندهای درشتی جذب کرده و...).
از این حرف‌های میشل به وجد آمده بودم. چون بارها شده بود که هنگام تدریس، در چهره بعضی از بچه‌های لیسانس بی‌انگیزه بودن را می‌دیدم. بچه‌ها به چشم خود دیدند که اگه بخواهی «دنبال چیزی بیشتر از این» باشی، راه تا چنین سطوحی برایت باز می‌شود.
حرف‌های میشل من را به یاد سریال «بهتره به سال زنگ بزنی» انداخت (Better Call Saul)؛ سریال درخشانی که بعد از «بر کینگ بد» ساخته شد. در آن سریال یک نقش اول مرد (جیمی) و یک نقش اول زن (کیم) هستند که هر دو «همزمان با استخدام» و کار در قسمت بایگانی(!) دفتر حقوقی، می‌روند و شبانه درس می‌خوانند و موفق می‌شوند برای خودشان «دفتر وکالت» و شرکت ثبت کنند. در یکی از سکانس‌های سریال، وقتی که مدیرعامل یک شرکت حقوقی بزرگ از کیم می‌پرسد: «چه شد که از کار در زیرزمین بایگانی یک شرکت، خودت را به اینجا رساندی که برای خودت شرکت تأسیس کنی؟» دختر جواب می‌دهد: «دنبال چیزی بیشتر از اون زندگی بودم»، البته میان این دو نفر، «جیمی» می‌رود و وکیل آدم بدها می‌شود، ولی دخترِ قصّه ما، روی اصول و ارزش‌های خودش زندگی می‌کند و مسیر خودساختگی را ادامه می‌دهد و...
عزیزم! واقعیت این است که کنکور، تحصیلات، رشته و رتبه دانشگاه در موفقیت آدم‌ها مؤثرند، اما در دنیای امروز «مسیرِ رشد» بسیار فراخ و باز است. اینکه در چه رشته‌ای قبول بشوی و کجا و کدام دانشگاه درس بخوانی، یک قسمتِ ماجراست، اما مهم این است که مسیر «خودساختگی» را برای خودت با جدیت ادامه بدهی؛ چیزی مشابه تادائو آندو که از راننده تریلی بودن در جاده‌های ژاپن، خودش را کشاند به سمتِ برترین معمار شدن، یا چیزی مشابه این خانم میشل که از لیسانس زبان فرانسه، خودش را کشاند به سمتِ جایگاهی جهانی... اصلِ ماجرا، بعد از کنکوره! و راهِ رشد، باز.

ما بی‌شماریم!

پژمان دوستی در توئیتی نوشت: بازیگران شو مسخره مصی پولینژاد رو ببینید که هر کدوم حداقل دو کلیپ با دو لوکیشن مختلف براش فرستادن و مثلاً ادای بیشمار بودن درآوردن! #حجاب_بی_حجاب.

شرط تداوم تابستان، بدون قطعی برق

نوید مستفیضی توئیت کرد: با وجود افزایش گرما ولی امسال برنامه قطعی برق نداشتیم، اگر مشترکان خانگی تو مصرف برق همین جوری صرفه‌جویی کنن، تابستان بدون قطعی برق خواهیم داشت.

همه ما در حال عبوریم

امیرعلی بنی‌اسدی در کانال تلگرامی خودنوشت: یکی از سیاستمداران گفته بود روی میز کارم سنگی گذاشته بودم متعلق به ۳میلیارد سال قبل، سوغات آرمسترانگ از ماه. بعد اضافه کرده بود که هر وقت فشار کار زیاد می‌شد، به سنگ نگاه می‌کردم و به خودم یادآوری می‌کردم که همه ما در حال عبوریم.
حالا این تصویر را که ۱۳ جلویش ۹ صفر سال پیش را نشان‌مان می‌دهد، می‌شود ساعت‌ها نگاه کرد. می‌شود به هر گوشه‌اش خیره شد و خیال‌پردازی کرد. می‌شود زمانی را تصور کرد که خورشید و زمین و ماه نبود. زمانی که حیاتی نبود، پس رنج و عشقی هم نبود. بعد اندک مجالی آمد برای آب و خاک و باد و آتش، برای زندگی؛ مجالی که یک روز آمده و یک روز به پایان می‌رسد، پس گاهی هم باید به همین دل خوش کنیم. به اینکه یک روز خورشید خاموش می‌شود، زمین یخ می‌زند، ما و همه آنچه بشریت خوانده می‌شد محو و فراموش می‌شود. آنها که دنیا به کام‌شان است، آنها که اندوهی ندارند، حق دارند از گذرا بودن جهان به خشم بیایند. برای بقیه ما گذرا بودن مایه آرامش است، یادآور این عبور بی‌برگشت که نامش زندگی است. پیش آر پیاله را که شب می‌گذرد...

برای شما استعمارگران متأسف نیستیم

کانال تلگرامی «LIBANIRAN» نوشت: نخست وزیر ایتالیا استعفا خواهد کرد. پس از انگلیس، ایتالیا هم با فروپاشی سیاسی روبه‌رو شده است. فرانسه هم وضع مناسبی ندارد و در سایه بحران‌های اقتصادی و اجتماعی، دولت جدید ماکرون اغلبیت پارلمان را از دست داده است و بدون صلاحیت خواهد بود. حزب شولتز در آلمان هم با رسوایی روبه‌رو است. شرین حلال، کاربر عرب، نوشته: «کشورهای ما را نابود کردید، سرزمین‌های ما را مورد تجاوز قرار دادید و ثروت‌های ما را چپاول کردید، برای شما و کسی که بعد شما سر کار می‌آید متأسف نیستیم.»

ستاره‌هایی که تاکنون پنهان بوده‌اند

صفحه توئیتری دیجایتو نوشت: در این تصویر برای اولین بار ستاره‌هایی را می‌بینیم که قبلاً برای ما پنهان بوده‌اند! جیمزوب با ابزار خود می‌تواند حتی پشت غبارهای چگال را ببیند و آن ناحیه را آشکار کند. این سحابی محلی برای تولد ستاره‌ها و منظومه‌های ستاره‌ای است و دیدن چنین جزئیاتی از آن می‌تواند تمام درک ما از تولد ستاره‌ها را تغییر دهد. این تصویر داده‌هایی دارد که حتی هنوز دانشمندان نمی‌دانند چه اتفاقی در آنجا می‌افتد! این تصویر به قدری زیباست که حالا همه مردم سراسر دنیا از دیدن آن و قدرت جیمزوب شگفت‌زده شده‌اند، اما این تنها آغاز راه جیمزوب است و در ادامه این مأموریت با تمام داده‌های آن از قدرت و توانایی‌های انسان به وجد خواهیم آمد.

سفر بایدن به خاورمیانه؛ دستاوردی نزدیک به هیچ!

فردین ساروخانی در توئیتی نوشت: بر کسی پوشیده نیست که مهم‌ترین هدف اصلی بایدن از سفر به خاورمیانه، درخواست از کشورهای حاشیه خلیج‌فارس برای افزایش تولید گاز و نفت است. بعد از جنگ اوکراین، اروپا و امریکا متأثر از قیمت و کمبود نفت و گاز در یک بحران واقعی به سر می‌برند. قیمت بنزین در امریکا به هشت دلار رسیده و کمبود گاز خسارات جبران‌نشدنی را به اقتصاد اروپا وارد کرده است. از طرفی زمستان سختی در اروپا پیش رو است، به نحوی که روزنامه تلگراف انگلیسی پیش‌بینی کرده در ماه‌های آینده، یک خانواده اروپایی حداقل باید ۵۰۰یورو برای قبض برق هزینه کند! مکرون پیش از سفر بایدن به غرب آسیا به صراحت اعلام کرد که امارات و عربستان در پیک تولیدی خود به سر می‌برند و پتانسیل افزایش تولید نفت را ندارند. مکرون ورود نفت ایران و ونزوئلا به بازار جهانی نفت را به عنوان راهکار ارائه کرده بود. سخنان مکرون به صورت کامل دستاوردهای سفر بایدن را نمایان می‌کند؛ سفری با دستاورد نزدیک به هیچ!
حال بیایید فرض کنیم صحبت‌های مکرون به طور کلی غلط و غیرکارشناسانه بوده و کشورهای خلیج‌فارس پتانسیل افزایش تولید نفت را دارند. آیا عربستان سعودی مانند دوره ترامپ حاضر است برای کمک به دولت بایدن در چاه‌های نفتی خود را به سمت اروپا باز کند؟ با شناخت مواضع سیاسی رژیم‌های مستقر در امارات و عربستان پاسخ منفی است!
اولاً شیوخ حاشیه خلیج‌فارس حامیِ اصلی ترامپ و دولت جمهوریخواه او هستند و در انتخابات گذشته این را ثابت کردند، ثانیاً امریکا رو به افول است و بعید است کشورهای حاشیه خلیج‌فارس حاضر باشند در این شرایط بازی ضدشرقی انجام دهند، ثالثاً بایدن فاقد چهره‌ای کاریزماتیک است و شکست او در انتخابات آینده حتمی است. بعید است شیوخ عرب روی اسب بازنده او شرط‌بندی کنند، رابعاً امریکا هیچ مشوقی برای کشورهای عربی ندارد. شیوخ حاشیه خلیج فارس برای اطاعت از اوامر بایدن به دنبال باج‌خواهی هستند. امریکا قصد دارد از طریق اسرائیل این باج را بپردازد. سیستم پدافندی، تسلیحات پیشرفته، پهپاد و حفاظت در مقابل ایران جزو این مشوق‌ها خواهد بود، اما کیست که نداند تمام این وعده‌ها پوچ است؟
بایدن سعی دارد با افزایش تولید نفت و تأمین گاز برای اروپا، در گام نخست اروپا را از سلطه انرژی روسیه خارج کند و در گام بعدی نیز امریکا را از احیای برجام با ایران بی‌نیاز کند، اما نکته جالب این است که غرب تمامی ابزارهای خود را برای فشار به شرق از دست داده است. بایدن حتی اگر موفق شود در این سفر تولید نفت را به میزان قابل توجهی کاهش دهد، باز هم چند پهپاد انصارالله می‌تواند بخش عمده‌ای از تولیدات نفت سعودی و آل‌خلیفه را دود کند. خلاصه اینکه بایدن در این سفر دستاوردی نزدیک به هیچ دارد و در صفحه شطرنج هر حرکتی که انجام دهد، باز هم در زمینه انرژی کیش‌ومات خواهد شد، زیرا دست برتر در اختیار ایران است. خوردن حتی یک لیوان آب در خاورمیانه بدون اجازه گرفتن از مقاومت غیرممکن است!

تصویر منتخب

ماه بالای سر ماه | تصویر ابر ماه دیشب بر فراز مرقد حضرت عباس(ع) | صفحه توئیتری کاربری با نام «لیلا»