گشت مجازی

در این ستون پیام‌ها، متن‌ها، عکس‌نوشت‌ها و خبرهای کوتاه منتشر شده در فضای مجازی را منتشر خواهیم کرد؛ بدون هیچ‌گونه توضیح و تفسیر. بازنشر این موارد هم به منزله تأیید یا رد محتوای هیچ کدام از آنها نیست.

محمد نصوحی با انتشار این عکس نوشت: ۲۶ مرداد ۶۹ همه خندان نبودند، آزادگان که می‌اومدن؛ اومده بود و عکس عزیزش رو نشون می‌داد، التماس می‌کرد که اونو ندیدین یا اگه خبری دارین بگین! اون روز خیلیا اومدند ولی هنوز هم چشم‌هایی در انتظار...!

سلمان مقدم با انتشار این عکس نوشت: یکی از قوانین متروی نیویورک اینه فقط در صورتی اجازه دارن سگ‌شونرو بیارن تو قطار که اندازه سگ طوری باشه داخل کیفشون جا بشه وگرنه اجازه ندارن، خلاصه خواستم بگم اونها هم به رعایت حریم عمومی احترام میذارن تا مزاحم دیگران نشن، قابل توجه قشنگای مثلاً متمدن.

علی صدری‌نیا با انتشار این عکس نوشت: روحانی گفته دولت به خبرنگاران اینترنت رایگان میده؛ خب به مصطفی تاجزاده و همسرش تبریک می‌گم که بعد از طرح ترافیک خبرنگاری می‌تونن اینترنت رایگان خبرنگاری هم بگیرن!

سیدپروز فتاح نوشت: جلسه خوبی با رئیس قوه‌قضائیه داشتم. گزارشی از تصرفات و تجاوز به حریم املاک بنیاد، تعدد پرونده‌ها و اطاله دادرسی دادم. آقای رئیسی بر تسریع در روند رسیدگی به پرونده‌های تضییع حقوق بیت‌المال در دوره جدید قوه و بنیاد تأکید و مقرر شد، دستور ویژه رسیدگی در این امور صادر کنند. شکر خدا راه هموارتر شده است.

میلاد گودرزی‌نیا با انتشار این عکس نوشت: الان اگر بپرسیم آقای میرمحمدعلی (داماد آقای شمخانی)، چجوری توانسته از دیوان عدالت اداری دستور موقت توقف اجرای حکم تخریب ویلای چندین طبقه را بگیرد، از «سرشاخه‌های داخلی و خارجی خبرسازی‌های مغرضانه» محسوب می‌شویم؟! چند طبقه و چند صد متر اضافه‌بنای این ملک حکم تخریب دارد، ولی الان ماه‌هاست بلاتکلیف است!

حسین یکتا با انتشار این عکس نوشت: پرواز رسم مردانی است که پایشان روی زمین بند نیست! هر جا تکلیفی بود؛ آقا مجید رو در آسمانش می‌دیدی؛ دفاع از حریم حرم در سوریه تا کمک به مردم سیل‌زده خوزستان و گلستان. و آخر هم در پرواز پر کشید...

محمدصادق عابدینی با انتشار این عکس نوشت: شما بد صدا نیستید، فقط مثل مهران مدیری پولدار و مشهور نیستید که بتونید کنسرت بذارید و یه آهنگ مشهور رو به بدترین نحو ممکن بخونید و مردم باهاتون همراهی کنن. کاری به اونهایی که رفتن پول دادن تا چنین صدایی رو بشنون ندارم، اما وزارت ارشاد جواب بده چرا به بازخوانی ترانه یک زن آنور آبی مجوز داده؟!

امپراتوری فشل کتاب درسی در ایران

محتوای کتب درسی ما خلاقیت را از دانش‌آموزان ایرانی گرفته است
این موضوع در مقایسه با متد آموزشی ۲ کشور چین و نروژ بیشتر عیان می‌شود

گزارش یک
علیرضا سزاوار

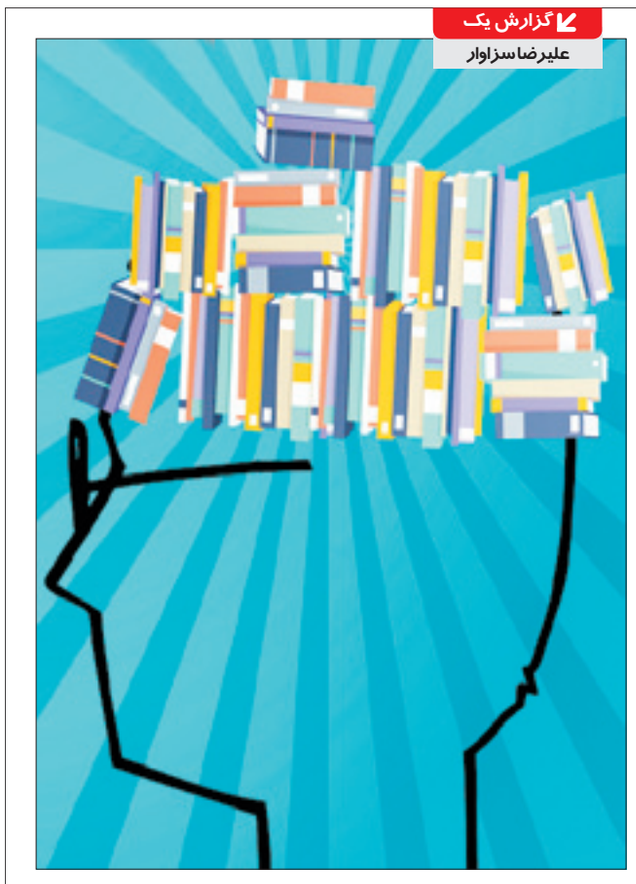

مقایسه کتب درسی ابتدایی و متوسطه کشورهای نروژ، ایران و چین نشان می‌دهد که سیستم آموزشی ما صرفاً کتاب محور آن هم همراه با محتوای اندک مطالب است. حال آنکه کتب درسی در چین عملگرا و نروژ هم با حذف کتب درسی سبکی نوین آموزشی ایجاد کرده است.

کودکان امروز به‌دلیل گسترش انواع فناوری در اطراف‌شان، اطلاعات متنوعی کسب می‌کنند و در نتیجه نسبت به محتوای کتاب‌های درسی و حتی اشکالات موجود در آن حساسیت بیشتری دارند.

سیستم آموزشی ما کتب درسی و کمک درسی را به دانش‌آموزان تحمیل می‌کند. در این سیستم دانش‌آموزی تربیت می‌شود که توان نقد و خلاقیت ندارد و این در حالی است که کشور به شهروندان خلاق نیاز دارد.

آموزش بدون کتب درسی

حذف کتب درسی، استفاده از تبلت، کامپیوتر و تلفن همراه از جمله راهکارهای نظام آموزشی نروژ است که در واقع استفاده از فناوری را نه محدود بلکه کنترل می‌کند، اما در کشورمان با برداشت‌های غلطی که صورت می‌گیرد.

بعضاً مشاهده شده صورت مسئله مواجهه با وسایل ارتباط جمعی پاک یا جابه‌جا شده است و از ظرفیت این امکانات برای انتقال آموزش بهره‌برداری نمی‌شود.

کتاب‌های مختلف در سطوح مختلف

در کشور چین هم کتاب‌های بسیاری از سوی بخش خصوصی و مؤسسات برگزارکننده آزمون‌های استاندارد نوشته می‌شود. بدین ترتیب دانش‌آموزان در مقاطع مختلف می‌توانند در یک درس مشخص از سه سطح مختلف، سه کتاب متفاوت انتخاب کنند.

پس از کلاس‌بندی براساس سطح کتاب انتخاب شده همان سطح را هم معلمان تدریس و مورد آزمون قرار می‌دهند و نتایج در کارنامه و سابق تحصیلی محصل ثبت می‌شود و در نهایت هر دانش‌آموز چینی به تناسب علاقه خود فارغ‌التحصیل می‌شود و برای دانشگاه پذیرش می‌گیرد.

کنکور محوری در ایران

در کشور ما کتب درسی در همه مقاطع حکمرانی می‌کند. در مدارس معلمان مجبور هستند تنها در چارچوب کتاب درسی حرکت کنند. چرا که این اجبار، همواره از سوی معاونت‌های مختلف، ادارات آموزش و پرورش و نیز مدیر مدرسه و حتی اولیای دانش‌آموزان مورد تأکید و مطالب جدی قرار می‌گیرد. چون احتمالاً این موضوع بخشی از مافیای صنعت کنکور در ایران است. اغلب دانش‌آموزان ایرانی تحت فشارهای شدید کنکور محوری و حفظ خط به خط کتاب‌های درسی هستند تا جایی که گاهی هر گونه اظهارنظر، با عکس‌العمل نه‌چندان مناسب پاسخ داده می‌شود؛ این فشار روحی و روانی و حتی جسمی تا آنجاست که اغلب دانش‌آموزان برای موفقیت بیش‌تر باید در کلاس‌های خصوصی و مراکز آزاد کنکور شرکت کنند تا نتیجه دلخواهی بگیرند.

مسیر واقعی گم شده

کنکور محوری باعث شده تا روش‌های مرسوم تست زنی در سال‌های اخیر وارد دوره ابتدایی هم شود. در این وضعیت خانواده‌ها مسیر واقعی آموزش فرزندان‌شان را گم کرده‌اند و مدارس هم به دنبال آموزش منطقی و کیفی نیستند بلکه نگرانند بازدهی آموزشی آنها که همان قبولی در آزمون‌های مختلف است کمتر از سایر مدارس منطقه نشود! به همین دلیل خلاقیت دانش‌آموزان شکوفا نمی‌شود و اصول ابتدایی زندگی را نمی‌آموزند.

اغلب خانواده‌ها هم دنبال مدارس پرآوازه هستند و موفقیت فرزندشان را در آن می‌جویند. غافل از اینکه معلمان آن مدارس چه کسانی هستند و چه ویژگی‌های برتری نسبت به دیگران دارند.

آموزش دائمی معلمان

معلمان نروژی برای اینکه بتوانند شغل خود را حفظ کنند باید هر سه ماه یک بار به کلاس‌های آموزشی بروند و آخرین پیشرفت‌های تکنولوژی را بیاموزند.

همچنین دو هفته قبل از شروع سال تحصیلی به دوره‌های آموزشی برای یادگیری آخرین متد آموزشی همراه با محتوای جدید آموزش الکترونیکی مقطع تحصیلی‌شان می‌روند.

به وضعیت تحصیلی هر دانش‌آموز براساس ویژگی‌های شخصی او رسیدگی می‌شود و امتحانات پایان ترم بی‌معناست، زیرا تمام دانش‌آموزان بر اساس یک معیار سنجیده نمی‌شوند. دانش‌آموزی که سخت یاد می‌گیرد در کلاس‌های کم تعداد قرار می‌گیرد و عده‌ای مأمور پیگیری وضعیت تحصیلی او می‌شوند تا علل عدم یادگیری او را دریابند.

محیط زیستی‌ترین سیستم آموزشی

کتب درسی این کشور در مقاطع ابتدایی در دروس پایه بسیاری از مفاهیم را با کاریکاتور و نقاشی آموزش می‌دهد. جالب اینجاست که نروژ محیط زیستی‌ترین سیستم آموزشی جهان را دارد. ملاحظه محیط‌زیست در بسیاری از کتب درسی مقاطع مختلف نروژ دیده می‌شود. موضوعات کتب درسی این کشور حتی در سال آخر دبیرستان هم بسیار اندک ولی عمقی است و دانش‌آموزان را در چند حوزه محدود به طور گسترده آشنا می‌کند.

عملی‌ترین دروس

کتب درسی در چین بیشتر بر پایه عملی بودن مطالب می‌چرخد و موضوعاتی در این کتاب‌ها گنجانده می‌شود که کاربرد آنها در زندگی جوانان محسوس باشد، ولی کتاب فیزیک آنها بسیار ساده و کاربردی است. آشنایی با کارکرد اولیه بسیاری از تجهیزات خانگی و شهری برای آنها توضیح داده شده است.

دفتر تألیف و برنامه‌ریزی کتب درسی وابسته به سازمان پژوهش و برنامه‌ریزی، متولی تدوین و تولید کتاب‌های درسی ماست. آنها مدعی هستند کتاب‌ها را با رویکرد خلاقیت و پرسشگری تغییر داده‌اند، اما محتوای کتاب‌ها این را نشان نمی‌دهد. خروجی این نهاد دهه‌هاست که از عدم خلاقیت و پویایی رنج می‌برد. گویا ظاهراً حتی زحمت استفاده از تجربیات کشورهای موفق را هم به خودشان نمی‌دهند وگرنه فارغ‌التحصیلان مدارس ما پس از ۱۲ سال تحصیل در آموزش و پرورش نباید این‌گونه که اکنون هستند، باشند.

گزارش ۲
زهرا چیذری

پویش احسانه برای تأمین جهیزیه ۳ هزار نوعروس بی‌بضاعت

معاون اجتماعی بنیاد احسانه در گفت‌وگو با «جوان»: تمام کالاهای اهدایی بنیاد برکت و احسانه وطنی است

کم نیستند نوعروس‌هایی که به دلیل نداشتن جهیزیه نمی‌توانند به خانه بخت بروند. جهیزیه این نوعروس‌ها با معنای عام جهیزیه‌ای که در ذهن هر یک از ما وجود دارد، فاصله زیادی دارد و به معنای وسایل مورد نیاز برای آغاز یک زندگی مشترک است. اما حالا پویشی مردمی کلید خورده تا با تهیه جهیزیه‌ای ساده این نوعروس‌ها را به خانه بخت بفرستند. پویش احسانه از سوی بنیاد احسان ستاد اجرایی فرمان حضرت امام (ره) راه‌اندازی شده و بنا دارد در سال جاری با شناسایی زوج‌های بی‌بضاعت و ارائه ۳ هزار بسته جهیزیه، گامی را برای تسهیل ازدواج جوانان در مناطق محروم بردارد.

چند سالی می‌شود ستاد اجرایی فرمان امام اهدای جهیزیه به زوج‌های مناطق کم برخوردار را آغاز کرده است؛ محمد ترکمانه معاون اجتماعی بنیاد احسانه ستاد اجرایی فرمان امام (ره) با بیان این مطلب به «جوان» می‌گوید: «سال گذشته حدود ۶ هزار جهیزیه با همکاری گروه‌های جهادی، مردم و بخشی هم از سوی خود بنیاد احسان به خانواده‌ها و زوجین کم برخوردار اهدا شد. علاوه بر اهدای این ۶ هزار جهیزیه هزار جهیزیه نیز با همکاری مساجد برای زوج‌های مناطق محروم تهیه و به آنها اهدا شد.» به گفته وی امسال هم در قالب پویش احسانه تهیه ۳ هزار جهیزیه برای زوج‌های بی‌بضاعت هدف‌گذاری شده است.

راه‌های مشارکت در تأمین جهیزیه

اگر شما هم می‌خواهید در این کار خیر مشارکت داشته باشید، راه‌های مختلفی برای این مشارکت وجود دارد. ترکمانه درباره راه‌های مشارکت مردمی در این طرح می‌گوید: «عموم مردم می‌توانند با شماره‌گیری #۴۰۳۰*، یا از طریق صفحه دنیای احسانه در اپلیکیشن روبیکا و ای گپ، یا از طریق سایت https://ehsun.ir در تهیه جهیزیه برای زوج‌های بی‌بضاعت مشارکت داشته باشند.

جهیزیه‌ای ساده اما کافی و وطنی

اما آیا این جهیزیه‌ها کفاف آغاز یک زندگی ساده را می‌دهد و تازه عروس دامادها می‌توانند با جهیزیه اهدایی بنیاد احسانه زندگی‌شان را برپا کنند؟ معاون اجتماعی بنیاد احسانه در پاسخ به این سؤال «جوان» تصریح می‌کند: «جهیزیه‌های اهدایی شامل ۱۴ قلم کالاهای اساسی مورد نیاز برای شروع یک زندگی همچون گاز، جاروبرقی، پنکه، یخچال، تلویزیون، وسایل پخت و پز و.. است.» به گفته ترکمانه تأکید ستاد اجرایی فرمان امام (ره) و بنیاد احسانه بر این است که تمام کالاهای اهدایی اعم از جهیزیه، لوازم خانگی، وسایل ورزشی، ویلچرها و هر نوع کالای حمایتی دیگری که از سوی این ستاد و بنیاد احسانه اهدا می‌شود، کالاهای وطنی و تولید داخل باشد تا حمایت از تولید کننده داخلی هم رقم بخورد.

تدبیری برای مشارکت غیرمادی

اما راه‌های مشارکت در پویش احسانه تنها به مشارکت‌های مالی محدود نمی‌شود. شما علاوه بر اینکه می‌توانید از راه‌های مختلف گفته شده در این پویش مشارکت مالی داشته باشید، می‌توانید با اشتراک هشتگ احسانه در فضای مجازی در این پویش شرکت کنید؛ بنیاد احسان در این پویش علاوه بر مشارکت مالی با استفاده از توسعه هشتگ احسانه راهی برای مشارکت حداکثری همه علاقه‌مندان برای کمک به محرومان فراهم آورده و متعهد شده است، به ازای هر ۱۰۰ اشتراک یک جهیزیه به تعداد جهیزیه‌های خود اضافه کند.

گزارش ۳
نیره ساری

آغاز غیر قانونی زندگی مشترک

کانون سردفتران ازدواج و طلاق از مؤسسان دفاتر غیرمجاز شکایت کرد

با صدای بلند و شمرده شمرده کار خود را شروع و جملاتی را بیان می‌کند؛ جملاتی که داماد هم عیناً آن را تکرار می‌کند: «به نام نامی یزدان، تو را من برگزیدم...». درست شبیه مراسم عقد ازدواج مسیحیان در کلیسا که پدر روحانی ما بین عروس و داماد است و در پایان قرائت متن، دختر و پسر را زن و شوهر اعلام می‌کند. دفاتر یا بهتر بگوییم سالن‌های اجرای این‌گونه مراسم که از آن به عنوان دفاتر لاکچری عقد یاد می‌شود، ادعا می‌کند عقد کاملاً شرعی بوده و به ثبت می‌رسد. فقط به جای قرائت متن عربی، به دلیل بیگانه بودن با زبان، همان متن با شعر و ادبیات خوانده می‌شود، اما تخلف کاملاً مشهود است و این‌گونه دفاتر بدون ثبت کد سردفتری غیرمجاز محسوب می‌شوند، موضوعی که باعث شد کانون سردفتران ازدواج و طلاق از مؤسسان این دفاتر غیرمجاز شکایت کنند.

داستان عقد آریایی از اینستاگرام شروع شد. بعدتر فیلم‌های زیادی در فضای مجازی از این نوع عقد منتشر شد. شکل اجرای این مراسم دقیقاً شبیه مراسم عقد ازدواج مسیحیان در کلیساست. پدر روحانی که مابین عروس و داماد قرار می‌گیرد، کتابی در دست دارد و جملاتی را از روی آن می‌خواند و عروس و داماد هم رو در روی هم آن را تکرار می‌کنند و در پایان هم آنها را زن و شوهر اعلام می‌کند.

ادعای دفاتر عقد آریایی

اما مؤسسات، دفاتر و سالن‌های برگزاری این مراسم بدون مجوز از کانون سردفتران یا صنف تالاردارها فعالیت دارند. برخی از آنها ادعا دارند عقد شرعی را انجام می‌دهند و ازدواج را به ثبت می‌رسانند، فقط به جای قرائت متن عربی، ترجمه آن عقد را به همراه اشعار حافظ و مثنوی مولانا اجرا می‌کنند. اما این نوع عقد قانونی نیست؛ کانون سردفتران ازدواج و طلاق از مؤسسان دفاتر غیرمجاز شکایت کرده است. علی مظفری رئیس کانون سردفتران ازدواج و طلاق، درباره گسترش دفاتر ازدواج و طلاق‌های غیررسمی و با نماهای شبیه به کلیسا در برخی شهرها اظهار کرد: دریافت مجوز دفاتر ازدواج و طلاق محدودیت‌ها و معذوریت‌های قانونی دارد و به همین دلیل اخیراً شاهد هستیم افرادی اقدام به تأسیس دفاتر غیرقانونی ازدواج و طلاق با عنوان «دفتر ازدواج شیک» کرده‌اند که هیچ مجوز قانونی ندارند. وی گفته است: در دفاتر رسمی ازدواج باید مسائلی مانند حجاب اسلامی و پخش موسیقی رعایت شود، همچنین دفاتر رسمی ازدواج مجاز به تبلیغات نیستند، اما اخیراً مشاهده شده است افرادی اقدام به تأسیس دفاتر غیرمجاز ازدواج کرده‌اند که در این دفاتر مراسم عقد به صورت مختلط برگزار می‌شود و مسائل شرعی در این اماکن رعایت نمی‌شود. رئیس کانون سردفتران ازدواج و طلاق گفت: در تهران نزدیک به ۳۰ دفتر غیرمجاز ازدواج تأسیس شده است و در شهرهایی مانند مشهد، شیراز، اصفهان و کرج نیز گزارش تأسیس این‌گونه دفاتر را دریافت کرده‌ایم که با اقدامات انجام شده تمام دفاتر غیرمجاز در کرج پلمب شدند. مظفری بیان کرد: کانون سردفتران ازدواج و طلاق از مؤسسان دفاتر غیرمجاز شکایت کرده است که پرونده در شعبه ۸ بازپرسی دادسرای سعادت‌آباد با عنوان اتهامی جعل عنوان در حال رسیدگی است.

هشدار به زوج‌ها

او در رابطه با رواج مراسم عقد ایرانی در بین زوج‌های جوان تأکید کرد: ما در قانون و شرع چیزی به نام عقد آریایی نداریم و دفاتری که این مراسم را اجرا می‌کنند، غیرمجاز هستند. رئیس کانون سردفتران ازدواج و طلاق می‌گوید: عقدی که در دفاتر ازدواج غیرمجاز انجام می‌شود در هیچ جا ثبت نمی‌شود و در آینده برای زوجین مشکلاتی را ایجاد خواهد کرد.

از شهر

معاون فنی و عمرانی شهرداری پایتخت خبر داد

آسفالت دزدی در تهران با کمک عوامل شهرداری

در حالی که در شهر تهران از تعداد کارگاه‌های بزرگ پروژه‌های عمرانی کاسته شده است، این انتظار می‌رفت اقلاً اقدامات ریزعمرانی در شهر توسعه یابد. حالا در این بین به دلیل بی‌توجهی‌های صورت گرفته معاون فنی عمران شهرداری تهران از آسفالت دزدی در شهرداری خبر می‌هد که آسفالت‌های دزدیده شده هم در شهرهای اطراف تهران به فروش رفته است. صفا صبوری گفت: در آسفالت دزدی عوامل شهرداری نیز دخیل هستند. این کم‌کاری در کنار سوءنظارت مزید بر علت شده است تا در دوره مدیریت جدید آسفالت بیشتر معابر پایتخت چهل تکیه یا چاله و چوله‌های شهری صدای رانندگان را در بیاورد.

آسفالت مناسب علاوه بر اینکه تردد در شهر را راحت می‌کند، سیمای معابر شهر تهران را هم جذاب می‌کند. اما حالا به دلیل کم‌کاری و عدم نظارت در بخش فنی و عمرانی آسفالت معابر شهر دارای ترک و چاله چوله‌های بسیاری است.

عمر کم آسفالت به دلیل کیفیت نامناسب مواد تشکیل‌دهنده آن و همچنین غیراصولی انجام دادن آسفالت، کاری کار را به جایی رسانده است، بیشتر معابری که اخیراً آسفالت شده‌اند هم نیاز مند ترمیم و لکه‌گیری باشند.

آب‌ماندگی به‌روی آسفالت در فصول بارش مشکل دیگری است که صدای شهروندان و رانندگان را درآورده است. پستی و بلندی‌های آسفالت، معابر شهری را به خاکریزهای جبهه‌های جنگ تبدیل کرده است.

با وجود این همه مشکلات فقط در بخش آسفالت پایتخت، حالا معاون فنی و عمرانی شهرداری تهران از فروش آسفالت رایگان و دزدی آن خبر می‌دهد و می‌گوید که در این جرم حتماً عوامل شهرداری هم دخیل هستند و اگر عوامل شهرداری نباشند امکان این آسفالت دزدی وجود ندارد.

صفا صبوری درباره وضعیت آسفالت‌ریزی در شهر تهران و علت آسفالت شدن مجدد برخی معابر شهر در فاصله کمتر از یک سال اظهار داشت: اکنون آسفالت‌های سطح شهر تهران پنج تا شش سال عمر دارند، اما معیار رساندن کیفیت آسفالت به سقف ۱۰ سال است. برخی از آسفالت‌ریزی‌های چندباره به دلیل عملیات ساخت و ساز است، اما نمی‌شود کاری برای آن انجام داد.

وی به خبرگزاری ایلنا گفت: نمی‌توانیم به مردم بگوییم جواز ساخت و ساز نگیرید، چون آسفالت‌های ما نو است، اما اگر چنین اتفاقی رخ دهد افراد را جریمه و پول زیادتری به دلیل نو بودن آسفالت‌ها از آنها دریافت می‌کنیم، زیرا عوارضی که دریافت می‌شود به نسبت عمر آسفالت است.

صبوری با اشاره به اینکه به دلیل نبود کانال‌های تأسیساتی از این قبیل مشکلات در شهر تهران وجود دارد، درباره آسفالت دزدی گفت: اصلاً نمی‌گوییم خلاف و دزدی نمی‌شود، به میزان کم و زیاد این امکان وجود دارد، اما آماری از میزان تخلفات در این زمینه نداریم، اما اگر موردی اینچنینی وجود دارد شهروندان به ما منتقل کنند و با آن برخورد خواهد شد.

معاون فنی و عمرانی شهرداری تهران در ادامه به یک نمونه از تخلفات در زمینه توزیع آسفالت در سطح شهر اشاره کرد و گفت: چند وقت پیش خبردار شدیم بخشی از آسفالتی که رایگان بین مناطق توزیع می‌شود، توسط فردی دزدیده و در شهرهای اطراف تهران به فروش می‌رسد که حراست شهرداری در حال پیگیری این ماجراست.

خبر کوتاه

سازمان حج و زیارت اعلام کرد: ثبت‌نام اربعین از اول شهریورماه آغاز می‌شود. با وجود لغو ویزای عراق برای ایرانی‌ها، اما خروج از کشور در اربعین به ثبت‌نام در سامانه سماح منوط شده است. وزارت کشور هم در همین رابطه اعلام کرده است، از دهم ماه محرم برابر با ۱۹ شهریورماه زائران اربعین به شرط ثبت‌نام قبلی، اجازه خروج از کشور را دارند.

مدیرعامل شرکت مترو تهران و حومه با اشاره به اینکه دولت مسئولیت شرکت قطارهای حومه‌ای را در دست گرفته است، گفت: بودجه مترو پرند دولتی است، ولی رقم آن بسیار ناچیز بوده و برنامه‌ها به کندی پیش می‌رود.

طرح ۲۱۳ هزار اطعام در روز عید غدیر به همت ستاد اجرایی فرمان امام و با کمک گروه‌های مردمی برای توزیع در ۵۰ نقطه محروم از ۱۴ استان کشور کلید خورد.

دبیرکل ستاد مبارزه با موادمخدر با بیان اینکه حدود ۷۰ درصد زندانیان مرتبط با مواد مخدر هستند، گفت: توزیع‌کنندگان، خرده‌فروشان و معتادان متجاهر در یک چرخه هستند و باید برای آنان به‌صورت یکجا تصمیم‌گیری شود.

سازمان بهداشت جهانی اعلام کرده کشنده‌ترین بیماری در جهان بیماری عروق کرونر است. این بیماری که بیماری قلبی ایسکمیک قلبی هم نامیده می‌شود، هنگامی رخ می‌دهد که رگ‌های خونی که خون را به قلب می‌رسانند، تنگ می‌شوند. این بیماری در صورت درمان نشدن می‌تواند منجر به درد قفسه سینه، نارسایی قلبی و ورم مفاصل شود.

رئیس مرکز مدیریت بیماری‌های واگیر وزارت بهداشت اعلام کرد: در سال ۹۸ تاکنون ۱۰ نفر در اثر گزش جانوران زهری فوت کرده‌اند که ۹ مورد عقرب‌گزیدگی و یک مورد مارگزیدگی بوده است.

در حالی که رئیس پلیس راهور ناجا معتقد است، اجرای طرح کاهش آلودگی هوا بیش‌تر با هدف کسب درآمد بوده نه کاهش آلودگی و ترافیک. اما رئیس کمیسیون عمران شورا می‌گوید، اگر هدف شهرداری هم درآمدزایی بوده بر عکس رخ داده و درآمدها هم کاهش یافته است.

معاون کل وزارت بهداشت گفت: مردم برای رسیدگی به مشکلات خود هنگام مراجعه به بیمارستان‌ها اعم از نحوه برخورد، تأمین اقلام مورد نیاز و هزینه‌های دریافتی با سامانه ۱۹۰ تماس بگیرند.

خانه مینایی که در انتهای باغ همسر کامران میرزا نایب‌السلطنه پسر سوم ناصرالدین شاه قرار دارد به موزه روایی تهران تبدیل شد و قرار است در شهریور بهره‌برداری از آن آغاز شود.

دبیرکل جمعیت مبارزه با استعمال دخانیات ایران با اشاره به طرح جامع مبارزه و کنترل دخانیات در کشور مصوب سال ۸۵ گفت: جهت الزام در اجرای تمامی بندهای این قانون، باید طوفان فکری و اطلاع‌رسانی میان مسئولان مربوطه، مردم و از جمله سازمان امور مالیاتی به راه افتد تا بدین وسیله شهروند مطالبه‌گر، مسئولان را ملزم به اجرای تمامی بندهای قانون کرده و خود نیز در کاهش مصرف انواع محصولات دخانی با سیاستگذاران همراه باشد.

مدیرکل مشارکت‌های اجتماعی وزارت ورزش و جوانان آخرین وضعیت صدور شناسه سازمان‌های مردم‌نهاد جوانان را تشریح کرد و گفت: از ابتدای امسال تاکنون برای ۲۰۰ سازمان مردم‌نهاد در این حوزه اعتبارنامه از سوی وزارت ورزش و جوانان صادر شده است.