خبر

افتتاح ۱۳ طرح محرومیت‌زدایی سپاه پارسیان هرمزگان در دهه فجر

هرمزگان

همزمان با دهه فجر انقلاب اسلامی، ۱۳ طرح عمرانی توسط سپاه پارسیان هرمزگان به بهره‌برداری رسید.

سرهنگ هدایت‌الله امیری، جانشین فرماندهی سپاه امام سجاد(ع) هرمزگان گفت: همزمان با دهه فجر انقلاب اسلامی، ۱۳ طرح عمرانی و آبرسانی در مناطق محروم شهرستان پارسیان افتتاح و به بهره‌برداری رسید. وی در آیین افتتاح این پروژه‌ها، افتتاح منازل مددجویی و آبرسانی را یکی از مهم‌ترین پروژه‌ها عنوان کرد و افزود: افتتاح شش منزل مددجویی با اعتبار بالغ بر ۲۹۵ میلیون تومان، طرح آب‌رسانی به روستاهای ستلو، خوضو، دمتیر جنوبی و رستم‌آباد با اعتبار ۳۳ میلیون تومان، ساخت مسجد بین راهی به نام سردار شهید حاج قاسم سلیمانی در سه راهی کوشکنار با اعتبار ۸۵ میلیون تومان از جمله طرح‌های سپاه برای شهرستان پارسیان بود که به بهره‌برداری رسید. هدایت‌الله امیری، جانشین فرماندهی سپاه امام سجاد(ع) هرمزگان با تأکید بر اینکه اعتبار کل این پروژه‌ها ۹۸۳ میلیون تومان بوده است، گفت: ساخت سالن ورزشی به همراه الحاقی در روستای چهواز با اعتبار ۵۱۰ میلیون تومان و ساخت پایگاه مقاومت بسیج شهید حججی روستای برکه دکا با اعتبار ۶۰ میلیون تومان نیز با همت بسیج سازندگی سپاه پارسیان به بهره‌برداری رسید.

«بنه گز» بوشهر روستای دوستدار کتاب شد

بوشهر

روستای بنه‌گز شهرستان تنگستان با قرار گرفتن در میان برگزیدگان جشنواره روستاها و عشایر ایران به عنوان روستای دوستدار کتاب در کشور معرفی شد.

سیدعلی هاشمی، مدیرکل کتابخانه‌های عمومی استان بوشهر با اشاره به اینکه ششمین دوره جشنواره روستاها و عشایر دوستدار کتاب با ارسال آثاری از یک‌هزار و ۴۱۹ روستا و آبادی در تهران برگزار شد که پس از چند مرحله داوری روستاهای برتر و شایسته تقدیر انتخاب شدند. گفت: در این مراسم روستای بنه‌گز شهرستان تنگستان، استان بوشهر در بین ۱۰ روستای برتر و برگزیده حوزه کتاب و کتابخوانی انتخاب و معرفی شد. وی با تبریک به این افتخار آفرینی افزود: انتخاب بنه‌گز به عنوان روستای برتر دوستدار کتاب مرهون برنامه‌ها و تلاش‌های کلثوم علی‌پور، مسئول کتابخانه شهدای سپاه این روستا و حمایت و همدلی دهیار و شورای اسلامی با فعالیت‌های این نهاد صددرصد فرهنگی است. مدیرکل کتابخانه‌های عمومی استان بوشهر ادامه داد: کتابخانه شهدای سپاه بنه‌گز بوشهر دارای بیش از ۸۰۰ عضو فعال بالغ بر ۷۵۰۰ نسخه کتاب بوده و به یک مرکز فرهنگی علمی در این روستا تبدیل شده است. سیدعلی هاشمی افزود: برگزاری نشست‌های کتابخوانی و نقد ادبی، برگزاری کارگاه آموزشی نویسندگی، برگزاری مسابقات کتابخوانی و بلندخوانی، قصه‌گویی، شب شعر، نمایشگاه‌های نقاشی و روزنامه‌های دیواری با موضوع کتابخوانی بخشی از فعالیت‌های ارسالی از طرف این روستا به دبیرخانه مرکزی ستاد هماهنگی شهرها و روستاهای دوستدار کتاب معاونت امور فرهنگی وزارت فرهنگ و ارشاد اسلامی است که موجب انتخاب آن شده است. وی تصریح کرد: هدف این جشنواره ترویج فرهنگ کتابخوانی، حمایت از اقدامات انجام‌شده در روستاها، پشتیبانی از پیشنهادهای ابتکاری در حوزه کتاب و کتاب‌خوانی و همچنین معرفی فعالیت‌های فرهنگی و ترویجی مرتبط با کتاب‌خوانی است که با مشارکت مردم و دستگاه‌های فعال در روستا انجام شده یا اجرای آن برای سال آینده پیش‌بینی شده است.

افتتاح ۹۰ پروژه ارتباطات و فناوری اطلاعات در آذربایجان‌غربی

آذربایجان غربی

با حضور معاون هماهنگی امور عمرانی استاندار آذربایجان‌غربی همزمان ۹۰ پروژه حوزه ارتباطات و فناوری اطلاعات استان به بهره‌برداری رسید.

آیدین رحمانی در آیین بهره‌برداری پروژه‌های حوزه ارتباطات و فناوری اطلاعات استان، با ارائه گزارشی از افتتاح طرح‌های مختلف در این ایام مبارک، گفت: در دهه مبارک فجر امسال ۵۹۴ پروژه عمرانی و اقتصادی و خدماتی در استان افتتاح و کلنگ‌زنی شده و برای بهره‌برداری و کلنگ‌زنی این تعداد طرح در مجموع بیش از ۲۱ هزار و ۵۷۲ میلیارد ریال اعتبار هزینه و پیش‌بینی شده است که با بهره‌برداری از این پروژه‌ها ۲۷۴۰ نفر اشتغال مستقیم ایجاد شده است. معاون هماهنگی امور عمرانی استاندار آذربایجان‌غربی ادامه داد: با وجود تحریم‌های ظالمانه دشمنان علیه کشورمان، بسیاری از طرح‌های افتتاح شده در دهه مبارک فجر در حوزه زیر ساخت‌های توسعه در استان اجرا شده است. وی به افتتاح و بهره‌برداری از طرح‌های حوزه ارتباطات و فناوری اطلاعات در سال جاری در آذربایجان‌غربی اشاره کرد و گفت: از ابتدای سال جاری تاکنون با وجود مشکلات مالی و اقتصادی کشور، مبلغ بیش از ۸۵۰۰ میلیارد ریال اعتبار طرح در حوزه ارتباطات و فناوری اطلاعات در استان به بهره‌برداری رسیده که این میزان اعتبار هزینه شده در این حوزه در استان کم نظیر است.

سایت گردشگری همدان رونمایی می‌شود

همدان

در سیزدهمین نمایشگاه بین‌المللی گردشگری تهران از سایت گردشگری استان همدان رونمایی می‌شود.

علی خاکسار معاون گردشگری اداره کل میراث فرهنگی، صنایع دستی و گردشگری استان همدان با بیان اینکه در سیزدهمین نمایشگاه بین‌المللی گردشگری تهران از ۲۳ تا ۲۶ بهمن ماه در تهران برگزار می‌شود، از سایت گردشگری استان همدان رونمایی می‌شود. گفت: تفاوت اساسی این نمایشگاه با دوره‌های قبل، برپایی همزمان نمایشگاه بین‌المللی صنایع دستی تهران با سایر استان‌ها در این کلانشهر است. وی با اشاره به اینکه استان‌ها تمامی ظرفیت‌های گردشگری و صنایع دستی خود را در این نمایشگاه شرکت می‌دهند، افزود: میراث فرهنگی همدان نیز طی جلسات متعددی که با مجموعه و فعالان گردشگری داشت، برای حضور قدرتمند گردشگری استان همدان در نمایشگاه هماهنگی‌های لازم انجام شد. معاون گردشگری اداره کل میراث فرهنگی، صنایع دستی و گردشگری استان همدان با بیان اینکه غرفه استان همدان با ۲۴۰ متر فضا و با طراحی و چیدمان مطلوب در نمایشگاه حضور دارد، خاطرنشان کرد: این غرفه در سالن خلیج فارس که در واقع پرترددترین سالن نمایشگاه است، در کنار بهترین برندهای گردشگری کشور قرار دارد. خاکسار در پایان تأکید کرد: با مشارکت مطلوب تأسیسات گردشگری، شرکت سیاحتی علیصدر، جامعه هتلداران، شرکت سیاحتی گنجنامه، مجموعه شهربازی ارم، شهرداری شهرهای جهانی ملایر، تویسرکان و لالجین غرفه استان همدان شکل می‌گیرد و فرصت خوبی برای معرفی گردشگری همدان به گردشگری کشور خواهیم داشت.

دومین همایش اقتدار «رزم آوری علوی» در مازندران برگزار می‌شود

مازندران

مرحله دوم همایش اقتدار رزم آوری علوی «نمایش گردان‌های رزمی ذوالفقار و امام حسین (ع)» به میزبانی شهرستان نکاء و با حضور فرماندهی سپاه کربلا مازندران برگزار می‌شود.

کاظم غفارپور مسئول مرکز تربیت بدنی سپاه کربلا مازندران در ادامه این مراسم گفت: حدود هزار و ۳۰۰ نفر از بسیجیان از سه منطقه مازندران عضو گردان‌های رزمی سپاه کربلا هستند که شامل گردان‌های امام حسین(ع)، گروه‌های ذوالفقار، امام علی(ع)، فاتحین و بیت‌المقدس است. وی هدف از برگزاری رزمایش اقتدار رزم‌آوران علوی در مازندران چنین عنوان کرد و افزود: ارتقای سطح آمادگی جسمانی بسیجیان، ایجاد نشاط و پویایی در دل بسیجیان، ایجاد یأس و ناامیدی در دل دشمنان از اهداف اصلی این رزمایش هستند. مسئول مرکز تربیت بدنی سپاه کربلا مازندران ادامه داد: برگزاری این برنامه به مناسبت ایام‌الله دهه فجر و پاسداشت و نکوداشت سردار دل‌ها حاج قاسم سلیمانی بوده است. غفارپور با اشاره به اینکه این رزمایش در سه منطقه استان مازندران بوده است، اظهار کرد: این رزمایش در ناحیه نوشهر در هفت شهر و ناحیه نکاء نیز در هفت شهر برگزار شده است.

وی ادامه داد: این رزمایش ۲۴ بهمن ماه در ۸ شهر بابل برگزار خواهد شد. در ادامه این مراسم سردار محمدحسین بابایی فرمانده سپاه کربلا با اشاره به اینکه در همان ابتدای شکل‌گیری جمهوری اسلامی ایران، سقوط امریکا سرعت گرفته است، گفت: دشمنان ما از همان ابتدای شکل‌گیری نظام مقدس جمهوری اسلامی، از بین بردن این نظام را در دستور کار خود داشتند. وی افزود: دشمنان ما یک تحلیلی دارند که آن تحلیل بسیار درست است و تحلیل آنها اینگونه بوده که اگر امریکا نتواند در سال ۲۰۲۵ به منطقه غرب آسیا (خاورمیانه) مسلط شود، سقوط ایالت متحده قطعی خواهد بود. فرمانده سپاه کربلا مازندران با اشاره به اینکه مقامات امریکایی می‌گویند تنها مانع ما برای تسلط به خاورمیانه (غرب آسیا) ایران است، ادامه داد: آنها می‌گویند ما مغز جهان و خاورمیانه قلب جهان است.

برگزاری مراسم چهلم شهادت سپهبد سلیمانی در دانشگاه علوم پزشکی شیراز

فارس

مراسم گرامیداشت چهل و یکمین سالروز پیروزی انقلاب اسلامی و چهلمین روز شهادت سردار سپهبد حاج قاسم سلیمانی و شهدای همرزمش در دانشگاه علوم پزشکی شیراز برگزار شد.

عصر دوشنبه ۲۱ بهمن و به مناسبت چهل و یکمین سالروز پیروزی شکوهمند انقلاب اسلامی و گرامیداشت اربعین شهادت سردار سلیمانی و همرزمان شهیدش، مراسمی از سوی دانشگاه علوم پزشکی شیراز و با حضور فرمانده ارشد آجا در استان فارس و کهگیلویه و بویراحمد، برگزار شد. امیر سرتیپ ابوالقاسم رضایی، فرمانده ارشد آجا در استان‌های فارس و کهگیلویه و بویراحمد در این مراسم با گرامیداشت یاد و خاطره حضرت امام خمینی(ره)، بنیانگذار جمهوری اسلامی ایران، با اشاره به ویژگی‌های شهید سلیمانی، اخلاص را مهم‌ترین ویژگی آن سردار شهید دانست و گفت: اخلاص شاید بالاترین ویژگی آن شهید بود، او هیچگاه در صف اول قرار نمی‌گرفت و کمتر در فیلم‌ها مشاهده می‌شد، اما حضورش در همه جا تأثیرگذار بود. وی افزود: ویژگی دیگر شهید سلیمانی را شجاعت دانست و گفت: او برای تمام مردم دنیا شناخته شده بود، بحث اسلام و شیعه نیست، همه شیفته آن شهید بودند؛ این همان راه مستقیمی است که همه دنبالش هستند و به عنوان الگو تعریف می‌شود. فرمانده آجا در استان فارس، شهید سلیمانی را یک عارف به تمام معنا دانست و خاطرنشان کرد: آن شهید در مذاکرات بسیار قوی بود، وقتی امور خارجه نتوانست روسیه را متقاعد به حضور در سوریه کند، او وارد مذاکره‌ای بر مبنای، تدبیر، منطق، شجاعت و عزت شد و روسیه را وارد جنگ با داعش کرد. معاون دانشگاه علوم پزشکی شیراز نیز در این مراسم ضمن گرامیداشت چهل و یکمین سالگرد پیروزی انقلاب و چهلم شهادت سپهبد شهید سلیمانی، گفت: در جریان شهادت آن سردار بزرگ دیدیم که چگونه یک الگو جامعه را به حرکت در می‌آورد. دکتر منصور کشفی با اشاره به حضور گسترده مردم در مراسم مربوط به شهادت، تشییع و خاکسپاری و بزرگداشت سردار سلیمانی در سراسر کشور، این مهم را ناشی از عظمت آن سردار شهید و عزتی که خداوند به او عطا فرموده بود دانست.

افتتاح ۵۱ پروژه اقتصادی شهرستان گلپایگان در دهه فجر

اصفهان

به مناسبت دهه فجر امسال، در مجموع ۵۱ پروژه در شهرستان گلپایگان مورد بهره‌برداری قرار گرفت.

حسین یارمحمدیان فرماندار شهرستان گلپایگان در حاشیه افتتاح برخی از پروژه‌های دهه فجر با اشاره به کلنگ‌زنی گلخانه ۲۰ هکتاری و پروژه‌های مخابراتی، گفت: به مناسبت دهه فجر امسال، در مجموع ۵۱ پروژه با اعتباری بالغ بر ۲۱۸ میلیارد ریال که ۱۷۰ میلیارد ریال آن از بخش خصوصی، ۲۹ میلیارد ریال از بودجه استانی و ۱۸ میلیارد ریال از بودجه ملی هزینه شده است مورد بهره‌برداری قرار گرفت. وی افزود: طرح توسعه کشتارگاه صنعتی بلدرچین، پروژه‌های فرهنگی و ورزشی، پروژه‌های مخابراتی از جمله این پروژه‌ها بود که افتتاح شد. فرماندار شهرستان گلپایگان ادامه داد: در گلپایگان شاهد افتتاح پروژه‌های از جمله طرح ۲۰ هکتاری گلخانه برای تولید محصولاتی که کاربری صادراتی دارد، بودیم که سرمایه‌گذار آن قبول کرد در کنار احداث گلخانه با تکنولوژی جاری، گلخانه‌ای با تکنولوژی خود پایدار هم به صورت تحقیقاتی دایر کند.

نوسازی ۲۹۰ کیلومتر از محور راه‌آهن اهواز - اندیمشک

لرستان

مدیرعامل شرکت راه‌آهن جمهوری اسلامی ایران از بازسازی و نوسازی ۲۹۰ کیلومتر از محور راه‌آهن جنوب کشور خبر داد.

سعید رسولی مدیرعامل شرکت راه‌آهن جمهوری اسلامی ایران در مراسم پایان بازسازی و نوسازی ۲۹۰ کیلومتر از محور راه آهن اهواز - اندیمشک در لرستان گفت: این محور به خاطر شرایط سخت، مسدودی‌های کوتاه در شرایط بسیار سخت، وجود محوری با شرایط خاص و ابنیه و مشخصات فنی دانشگاه راه‌آهن محسوب می‌شود. وی با بیان اینکه ظرفیت این محور ۵/۷ میلیون تن است، افزود: در حال حاضر ۵/۲ میلیون تن بار از این محور عبور می‌دهیم؛ تقاضای موجود ۷/۹ میلیون است. مدیرعامل شرکت راه‌آهن جمهوری اسلامی ایران با اشاره به اینکه واریانت دورود-خرم‌آباد-اندیمشک به رفع گلوگاه ظرفیتی این محور کمک می‌کند که امیدواریم با دستور ویژه وزیر راه احداث شود، تصریح کرد: خدمات ایستگاهی در ایستگاه‌های این منطقه ارتقا یافته است.

بزرگ‌ترین طرح گازرسانی استان یزد افتتاح شد

یزد

همزمان با نهمین روز ایام‌الله دهه فجر طرح گازرسانی به روستاهای میانکوه و کنج کوه شهرستان مهریز با حضور استاندار یزد مورد بهره‌برداری قرار گرفت.

محمدعلی طالبی استاندار یزد گفت: طرح گازرسانی به ۱۴ روستای میانکوه و منطقه کنج کوه شهرستان مهریز همزمان با ایام‌الله دهه فجر در شهرستان مهریز افتتاح شد. وی افزود: در مجموع در شهرستان مهریز ۴۷ طرح با سرمایه‌گذاری ۱۸۴ میلیارد تومان مورد بهره‌برداری قرار گرفت. وی گفت: طرح‌های مورد افتتاح در حوزه‌های مختلف اعم از اقتصادی، صنعتی، کشاورزی، منابع طبیعی و همچنین گازرسانی و خدمات زیربنایی در شهرها و روستاهای شهرستان مهریز بود. استاندار یزد با بیان اینکه شهرستان مهریز ظرفیت‌های مختلفی دارد، افزود امروز شاهد این بودیم که طرح‌های دهه مبارک فجر توانسته تمام ظرفیت‌های شهرستان را تحت پوشش قرار دهد و به ویژه در بعد زیرساختی با اجرای طرح گازرسانی و سایر طرح‌هایی که در شهرستان اتفاق افتاد، ان‌شاءالله بتوانیم امیدوار باشیم که مهریز به یکی از قطب‌های گردشگری استان تبدیل شود.

افتتاح فاز اول متل و کمپ گردشگری ائل‌یوردی در کلیبر

آذربایجان شرقی

مدیرکل میراث فرهنگی، گردشگری و صنایع دستی آذربایجان شرقی از افتتاح فاز اول متل و کمپ گردشگری ائل‌یوردی به مناسبت دهه فجر در شهرستان کلیبر خبر داد.

مرتضی آبدار مدیرکل میراث فرهنگی، گردشگری و صنایع‌دستی آذربایجان شرقی با اعلام خبر افتتاح فاز اول متل و کمپ گردشگری ائل‌یوردی در کلیبر، گفت: شهرستان کلیبر به‌واسطه ظرفیت‌های مختلف گردشگری اعم از طبیعی و تاریخی، صنایع‌دستی، آب‌وهوای مطبوع همواره مورد توجه گردشگران داخلی و خارجی بوده و در این راستا توسعه زیرساخت‌های گردشگری به‌ویژه اماکن اقامتی و کمپ‌های گردشگری در دستور کار نمایندگی شهرستان قرار گرفته است. وی با اشاره به این‌که متل و کمپ گردشگری ائل‌یوردی وسعتی معادل ۴ هزار مترمربع دارد، ادامه داد: این مجموعه امکانات رفاهی و تفریحی نظیر «اقامت در سوئیت و آلاچیق‌های جنگلی، ارائه انواع غذاهای بومی در رستوران سنتی، سرویس ایاب وذهاب قلعه بابک، برگزاری تورهای گردشگری و...» را در اختیار گردشگران قرار می‌دهد.

۸۰ بانو در آتش‌نشانی مشهد استخدام می‌شوند

خراسان رضوی

لایحه به‌کارگیری ۸۰ بانوی آتش‌نشان در سازمان آتش‌نشانی و خدمات ایمنی شهرداری مشهد، در هشتاد و پنجمین جلسه شورای اسلامی شهر مشهد با ۱۲ رأی موافق به تصویب رسید.

شهناز رمارم، عضو هیئت رئیسه شورای اسلامی شهر مشهد با اشاره به اینکه ۸۰ بانو در آتش‌نشانی مشهد استخدام می‌شوند، گفت: باتوجه به انجام برخی از پروژه‌ها در شهر، حضور زنان آتش‌نشان نیاز است. مثلاً خانمی در چاه می‌افتاد و همسر ایشان می‌گوید، نمی‌خواهم آتش‌نشان آقا خانم من را از چاه بیرون بیاورد، در این‌جا نیاز به آتش‌نشان زن بود. وی افزود: این خانم‌های آتش‌نشان به صورت آن‌تایم باید در سر کار باشند اما امکانات لازم را ندارند. بانوان آتش‌نشان در ایستگاه‌ها حضور دارند. یادمان نرود که در آتش‌سوزی برج سلمان، آتش‌نشانان زن داوطلبانه کمک کردند. این زنان آن‌قدر توانمند هستند که می‌توانند یک ایستگاه را بچرخانند. امیر عزیزی، رئیس سازمان آتش‌نشانی شهرداری مشهد نیز گفت: از بانوان در برخی از عملیات‌ها استفاده می‌شود. برای تأمین نیرو بانوان آتش‌نشان باید به سمت قرارداد حجمی برویم.

افتتاح ۱۰۷۰ واحد مسکونی مددجویان سیل‌زده در گلستان

گلستان

مراسم بهره‌برداری از ۱۰۷۰ واحد مسکونی مددجویان گلستانی آسیب‌دیده از سیل، با حضور رئیس کمیته امداد و رئیس سازمان برنامه و بودجه در آق‌قلا برگزار شد.

مرتضی بختیاری رئیس کمیته امداد در مراسم بهره‌برداری از ۱۰۷۰ واحد مسکونی مددجویان گلستانی با تأکید بر تسریع در روند خدمات‌رسانی به سیل‌زدگان در استان‌های مختلف کشور، گفت: علاوه بر پرداخت تسهیلات و کمک‌های بلاعوض بنیاد مسکن و اعتبارات دولتی، به همت مسئولان کمیته امداد، مبلغ ۱۵ میلیون تومان کمک بلاعوض به ۱۲۰ واحد شهری و ۱۰ میلیون تومان کمک بلاعوض به ۹۴۶ واحد روستایی مددجویان سیل‌زده گلستانی اختصاص یافته است. وی با بیان اینکه بیش از ۱۵ هزار واحد مسکونی مددجویان در سیل ابتدای سال در کشور دچار خسارت‌های جزیی و کلی شده بود، افزود: همه این منازل تعمیر و تحویل مددجویان امداد شده است. همچنین بخش زیادی از ۱۰ هزار و ۵۰۰ واحد مسکونی تخریب شده مددجویان در سیل فروردین، ساخته و تحویل شده و مابقی تا اوایل سال آینده تحویل خانواده‌های تحت حمایت می‌شود. رئیس کمیته امداد با اشاره به اینکه ۲۲۲۵ واحد مسکونی مددجویان در سیل استان گلستان آسیب دیده است، افزود: تفاهمنامه ساخت ۳ هزار واحد مسکونی ویژه محرومان در استان گلستان با همکاری سازمان برنامه و بودجه، کمیته امداد امام خمینی(ره) و بنیادمسکن به امضا رسیده است و تا یکسال آینده به بهره‌برداری می‌رسد. به گفته وی، براساس این تفاهمنامه، برای هر واحد مسکونی ۲۰ میلیون تومان کمک بلاعوض به مددجویان ارائه می‌شود، بنیاد مسکن نیز پرداخت ۴۰ میلیون تومان تسهیلات چهاردرصدی با بازپرداخت ۱۵ ساله را تقبل کرده و کمیته امداد تأمین بخشی از کمک‌های بلاعوض را برای سهم آورده متقاضیان متعهد شده است.

بهبود آبرسانی به ۷۰ هزار نفر از جمعیت شهری امیدیه

خوزستان

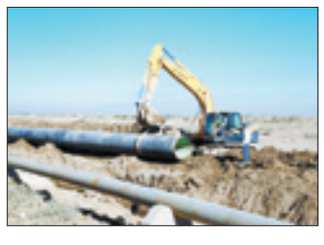

همزمان با دهه مبارک فجر پروژه آبرسانی به شهرستان امیدیه به بهره‌برداری رسید.

پروژه آبرسانی به شهرستان امیدیه با حضور غلامرضا شریعتی استاندار خوزستان، فرهاد ایزدجو رئیس سازمان آب و برق خوزستان و جمعی از مسئولان استانی افتتاح شد. هدف از اجرای این طرح تأمین فشار پایدار شبکه توزیع شهر امیدیه، بالابردن کیفیت آب شرب و افزایش حجم ذخیره‌سازی به میزان ۱۰ هزار متر مکعب است. تأسیسات آبرسانی در این طرح شامل احداث مخزن، ایستگاه پمپاژ و خطوط رفت و برگشت به مخزن است. جمعیت تحت پوشش این طرح ۷۰ هزار نفر است و از جمله مشخصات آن ظرفیت انتقال و ایستگاه پمپاژ به میزان ۲۰ هزار مترمکعب در شبانه‌روز، حجم ذخیره‌سازی مخزن به میزان ۱۰ هزار متر مکعب، خطوط انتقال آب به طول ۱۲ هزار متر، سیستم گندزدایی کلرزنی و خطوط انتقال برق‌رسانی به طول ۱۲۰۰ متر است.

اولین واحد تولید آرد کامل در استان مرکزی به بهره‌برداری رسید

مرکزی

اولین واحد تولید آرد کامل در استان مرکزی با حضور استاندار مرکزی به بهره‌برداری رسید.

سیدعلی آقازاده استاندار مرکزی در آیین افتتاح اولین واحد تولید آرد کامل در استان مرکزی گفت: ظرفیت اسمی این واحد تولیدی ۳۶ هزار تن در سال است که در بهمن ماه سال گذشته پروژه آن کلید خورده و در بهمن سال ۹۸ به بهره‌برداری رسیده است. وی افزود: این واحد تولیدی برای ۱۵ نفر به صورت مستقیم و برای ۳۰ نفر به صورت غیر مستقیم اشتغالزایی می‌کند. همچنین ۱۰۰ میلیارد ریال کل اعتبار سرمایه‌گذاری شده در این طرح بوده است. استاندار مرکزی ادامه داد: این کارخانه تنها یک کارخانه تولید آرد نیست، بلکه یک کارخانه تمام استاندارد برای فرآوری و تبدیل گندم به آرد و نانی است که می‌تواند خاصیت‌های زیادی داشته باشد.

خبر

اختتامیه جشنواره رسانه‌ای ابوذر در ایلام برگزار شد

ایلام

فرمانده سپاه امیرالمومنین (ع) ایلام در مراسم اختتامیه جشنواره رسانه‌ای ابوذر از تشکیل گردان‌های سایبری در این استان خبر داد و بر ضرورت ارتقای سواد رسانه‌ای تأکید کرد.

سردار جمال شاکرمی فرمانده سپاه امیرالمومنین (ع) ایلام در اختتامیه پنجمین جشنواره رسانه‌ای ابوذر گفت: ۲۲ بهمن امسال مصادف با چهلمین روز شهادت سپهبد سلیمانی است و مردم به بهترین شکل ممکن با حضور حماسی خود از این شخصیت برجسته تجلیل خواهند کرد. وی با بیان اینکه دشمن در شرایط کنونی سعی دارد با ایجاد خلل در اعتماد مردم به مسئولان و نظام به هر طریقی که می‌تواند به اسلام و نظام ضربه بزند، گفت: رسانه‌ها در چنین شرایطی باید وظیفه خود را به خوبی انجام دهند و خوشبختانه رسانه‌های استان به خوبی این ظرفیت‌ها را درک می‌کنند. فرمانده سپاه امیرالمومنین(ع) استان ایلام در ادامه از تشکیل گردان‌های سایبری در استان خبر داد و با تأکید بر ضرورت ارتقای سواد رسانه‌ای در استان، گفت: امروز بیش از هر زمان دیگری به وحدت نیازمندیم و نباید سلیقه سیاسی این مهم را خدشه‌دار کند. سامی شهبازی رئیس شورای بسیج رسانه استان و دبیر جشنواره ابوذر نیز در این مراسم گفت: بسیج یکی از دستاوردهای مهم انقلاب است و بسیج رسانه در این موقعیت حساس رسالت بزرگی را پذیرفته و در حال ایفای نقش در فضای مجازی است. وی با بیان اینکه امسال استقبال اصحاب رسانه از جشنواره ابوذر بیش از دو برابر نسبت به دوره قبل بود، تصریح کرد: در مجموع ۴۳۰ اثر به این جشنواره ارسال شد. در پایان از صاحبان هشت اثر برتر حوزه‌های مختلف گزارش، عکس، تیتر، مصاحبه و خبر تجلیل شد.

۱۰۰۰ پروژه در کردستان در دست افتتاح است

کردستان

رئیس سازمان جهاد کشاورزی کردستان از ایجاد هزار و یک پروژه در دست افتتاح در کردستان که موجب ایجاد و تثبیت شغل برای بیش از یک هزار و ۳۷۴ نفر می‌شود، خبرداد.

خالد جعفری رئیس سازمان جهاد کشاورزی کردستان گفت: همزمان با دهه فجر امسال هزار و یک پروژه در استان به بهره‌برداری می‌رسد یا در دست افتتاح است. وی افزود: این طرح‌ها در کنار ایجاد اشتغال جدید توانسته‌ایم برای بیش از یک هزار و ۳۷۴ نفر تثبیت شغل داشته باشیم. رئیس سازمان جهاد کشاورزی کردستان از اجرای ۸۲۷ پروژه در بخش دامپروری استان خبر داد و تصریح کرد: با اجرای این طرح‌ها برای یک هزار و ۲۶۶ نفر اشتغال ایجاد می‌شود و عمده اعتبارات اجرای این پروژه‌ها از محل اعتبارات پایدار روستایی بوده است. جعفری عنوان کرد: از سهم ۲۷۰ میلیارد تومان تسهیلات پایدار روستایی جهاد کشاورزی استان تاکنون ۲۰۲ میلیارد تومان جذب شده است. وی خاطر نشان کرد: در بخش تولیدات گیاهی نیز ۱۳۸ پروژه با اعتباری بالغ بر ۱۶ میلیارد و ۷۰۰ میلیون تومان بیش از ۴۱۵ فرصت شغلی را در استان ایجاد کرده است. رئیس سازمان جهاد کشاورزی کردستان گفت: پروژه‌های دهه فجر بخش آب و خاک استان را هم ۱۷ پروژه عنوان کرد که با بهره‌برداری از این تعداد پروژه، ۲۵ فرصت شغلی جدید ایجاد و ۴۴۳ شغل هم در استان تثبیت می‌شود.

برگزاری چهلم شهید حاج قاسم سلیمانی و شهدای جبهه مقاومت در زابل

سیستان وبلوچستان

مراسم گرامیداشت و اربعین سردار سپهبد شهید حاج قاسم سلیمانی و شهدای جبهه مقاومت در حوزه علمیه امام صادق(ع) شهرستان زابل برگزار شد.

حجت‌الاسلام والمسلمین علی اکبر کیخا امام جمعه زابل در مراسم گرامیداشت و اربعین سردار سپهبد شهید حاج قاسم سلیمانی و شهدای جبهه مقاومت با گرامیداشت یاد و خاطره امام راحل عظیم‌الشان گفت: حاج قاسم سلیمانی نشان‌های زیادی در عمر پربرکت و مجاهدت‌ها و جهاد در راه خدا دریافت نموده بود اما یک نشان که سرّ همه نشان‌ها و پیشرفت‌های ایشان بود «سرباز ولایت»، راز تمام موفقیت‌ها، عروج و سیر و سلوک حاج قاسم سرباز ولایت و ذوب در ولایت بودن است. وی افزود: حاج قاسم سلیمانی به عنوان مکتب، اندیشه، راه، هدف، مدرسه و دانشگاه است، چون او تجسم عینی منظومه فکری امامین انقلاب شده بود. امام جمعه زابل ادامه داد: حاج قاسم سلیمانی در فاو و فکه و نهر جاسم و شلمچه آماده پرکشیدن بود اما ماند تا مأموریت ویژه را انجام دهد، ماند تا تاریخ شفاهی دفاع مقدس و ترجمان عملی برای شخصیت‌هایی همچون باقری‌ها، باکری‌ها، همت‌ها، چمران‌ها، میرحسینی‌ها و عالی‌ها شود، تا بدانیم آنها که بودند و تجسم عینی تمام شخصیت‌ها و میوه منظومه فکری امامین انقلاب شد و شهادتش به یکباره به اندازه تمام شهادت‌ها اثرگذار شد و جبهه مقاومت را استحکام بخشید. علی اکبر گفت: شهادت حاج قاسم سلیمانی همزمان با ایام فاطمیه و سالگرد شهدای کربلای ۵ و یک هفته مانده به سالگرد شهادت احمد کاظمی و قاسم میرحسینی و اربعین شهادت ایشان همزمان با ۲۲ بهمن، سالگرد پیروزی انقلاب اسلامی، این همزمانی‌ها مصداق «وما رایت الا جمیلا» است.

گذری بر استان‌ها

■ **ایلام:** در نهمین روز از دهه مبارک فجر با حضور مسئولان استانی و شهرستان از پروژه روکش آسفالت راه روستایی نورآباد به چم چرود بهره‌برداری به عمل آمد. محمدرضا رضایی معاونت راهداری استان ایلام گفت: آسفالت راه روستایی چم چرود به طول ۵ کیلومتر با هدف نگهداری و ایمن‌سازی راه و تسهیل در تردد روستاییان عزیز انجام شده است. وی افزود: مبلغ ۱/۵ میلیارد تومان از محل اعتبارات ملی و استانی جهت انجام این پروژه هزینه شده است.

■ **خراسان جنوبی:** رئیس پارک علم و فناوری خراسان جنوبی گفت: از ابتدای سال جاری تاکنون یک میلیارد و ۸۶۰ میلیون تومان پرداختی مستقیم برای حمایت از فناوران داشته‌ایم. محمدعلی ناصری فعالیت یک پارک و چهار مرکز رشد در شهرهای قاین، فردوس و طبس خبر داد و افزود: ۱۴۶ شرکت فناور و دانش بنیان در خراسان جنوبی فعال است. وی با بیان اینکه بیشترین پتانسیل نیروی انسانی را داریم که کمترین زیرساخت را در این حوزه لازم دارد، بیان کرد: ۳۹ درصد فعالیت‌های استان در حوزه فناوری آی‌تی است. به گفته وی ۲۰ شرکت در حوزه برق و الکترونیک، ۲۲ شرکت در حوزه مکانیک و عمران، ۲۱ شرکت در حوزه گیاهان دارویی و کشاورزی، دو شرکت در حوزه معدن و ۲۴ شرکت در سایر حوزه‌ها فعال هستند.