در گفت‌وگوی «جوان» با سردار نعمان غلامی رئیس سازمان بسیج سازندگی کشور مطرح شد

احداث دهکده‌های اقتصاد مقاومتی در مراکز نظامی

■ صغری خیل‌فرهنگ

۲۹ آبان ۱۳۹۶ از سوی سازمان بسیج به عنوان روز بسیج، اقتصاد مقاومتی، سازندگی نامگذاری شده است. به‌حق سازمان بسیج سازندگی در سال‌های اخیر خدمات شایان ذکری در زمینه‌ها و عرصه‌های اقتصاد مقاومتی، محرومیت‌زدایی و سازندگی انجام داده است و یکی از برترین متولیان در خط مقدم تحقق منویات مقام معظم رهبری است. همین روز بهانه‌ای شد تا با سرتیپ دوم پاسدار نعمان غلامی رئیس سازمان بسیج سازندگی کشور به گفت‌وگو بنشینیم تا در خصوص اقدامات این سازمان در راستای اقتصاد مقاومتی و چگونگی گسترش فرهنگ جهادی بیشتر بدانیم.

اخیراً اخباری در خصوص دهکده‌های اقتصاد مقاومتی شنیده‌ایم. ماهیت این دهکده‌ها و اهدافشان چیست؟

یکی از اصول و ارکان در اقتصاد مقاومتی فعال کردن ظرفیت‌های خالی در کشور است. یعنی اینکه شما از هر ظرفیت موجود بتوانید بهترین استفاده را بکنید و آن ظرفیت را برای پیشرفت کشور تبدیل به فرصت و امکان کنید. یکی از کارهای خوبی که در مجموعه نیروهای مسلح و سازمان بسیج دنبال شد استفاده بهینه از ظرفیت پادگان‌ها و مراکز نظامی است که برای پیشرفت، آبادانی و توسعه کشور در راستای اهداف اقتصاد مقاومتی مورد بهره‌برداری بهینه قرار بگیرند. خود بسیج در این زمینه پیشگام شد و تا پایان سال ۱۳۹۵، بیش از ۵۶ مرکز نظامی و پادگان در ۱۶ استان کشور مورد بهره‌برداری قرار گرفت و بالغ بر ۱۶۰ کارگاه در ۴۲ عرصه متنوع اقتصاد مقاومتی فعال و ۵۲۷ شغل ایجاد شد. به طور مثال استان فارس توانست از ظرفیت‌های پادگان‌ها جهت تولید شترمرغ، کبک و غیره استفاده کند و به اصطلاح با عنوان دهکده اقتصاد مقاومتی شناخته شود یا استان کرمانشاه با استفاده از مراکز آموزشی نظامی، به عنوان یک دهکده اقتصاد مقاومتی، دست به کار شد. در این راستا با ابلاغ فرمانده محترم کل سپاه به مجموعه سپاه و بسیج بحمدالله فعالیت‌های خوب و چشمگیری در راستای اقتصاد مقاومتی اجرایی و عملیاتی شده است.

مسئله اشتغال همواره از دغدغه‌های مردم کشورمان است. شما در صحبت‌هایتان گفته بودید بسیج سازندگی ۷۰ هزار شغل جدید ایجاد می‌کند. این مشاغل در چه زمینه‌هایی است؟

از سال ۱۳۹۲ سازمان بسیج سازندگی برای تحقق منویات و مطالبات مقام معظم رهبری در راستای اشتغالزایی جهت‌گیری‌های انقلابی و ارزشی خود را آغاز کرد تا مطالبات امام خامنه‌ای به منصه ظهور و بروز برسد. شاید ابتدا باور کردنی نبود که مجموعه‌ای مثل مجموعه بسیج یا نیروهای مسلح که کارکردش امنیتی و فرهنگی است وارد این عرصه شده و موفق هم عمل کند اما سازمان بسیج با انگیزه عشق و علاقه با انجام کارهای کارشناسی و مطالعاتی دقیق در بسیج و تعامل با دستگاه‌های مرتبط توانست فرصت‌های شغلی مناسبی ایجاد کند. از سال ۱۳۹۲ تا سال ۱۳۹۵ حدود ۱۳۴ هزار و ۲۷۷ کارگاه دایر کردیم. بخش عمده این اقدام به نیروهای مردمی بازمی‌گشت چراکه با آوردن منابع و ظرفیت‌های موجود پای کار، بسیج توانست با تعهد، پشتیبانی و آموزش و الگوسازی به نتیجه مطلوب دست پیدا کند. علاوه بر آن توانستیم این الگوها را تکثیر و به ترویج خودباوری در حوزه تولید به مردم کمک کنیم. طبق برنامه‌ریزی که ما امسال داشتیم ایجاد ۵۰ هزار واحد یعنی ۷۰ هزار شغل در دستور کار قرار گرفت اما متأسفانه روند کندی را شاهد بودیم و آن‌هم به خاطر محدودیت در منابع و عدم دسترسی به منابع ارزان‌قیمت بود، منابعی که متکی به بسیج بود و از جایی استمداد نگرفتیم ولی ان‌شاءالله برنامه داریم که در فرصت باقی مانده این خلأ را جبران کنیم. با این شرایط باز هم دست روی دست نگذاشتیم و برای جبران این نقیصه در حوزه‌های دیگر نظیر ساماندهی قطب‌های موجود کشور، مساعدت در گرفتن مجوز، شناسایی ظرفیت‌های مردمی و ارائه مشاوره‌های لازم به دارندگان منابع اقتصاد مقاومتی ورود کردیم. در هر حال در این حوزه منتظر تصویب آیین‌نامه اجرایی در دولت هستیم چراکه سازمان بسیج سازندگی به اذعان خود عزیزان در منابع ریاست جمهوری یکی از موفق‌ترین رده‌هایی است که در حوزه اشتغال در کشور به صورت خودجوش وارد عمل شده است.

در مورد گفتمان‌سازی اقتصاد مقاومتی چه راهکارهایی را پیش رو دارید؟!

تحولاتی که در منطقه شاهد آن هستیم به خوبی نشان می‌دهد که گفتمان‌سازی اقتصاد مقاومتی با راهبردی که حضرت آقا پیش روی ما قرار دادند، موفق بوده است و این گفتمان از نجات‌بخش‌ترین راهبردها هم در افزایش عظمت و اقتدار ایران اسلامی و هم برای کمک به نهضت‌هایی است که در منطقه شکل گرفته است. پیام اصلی گفتمان این است که هر ملتی که بخواهد بر اساس آرمان‌ها و ارزش‌های خود پیش رفته و ارتقا پیدا کند و سطح متعالی زندگی را در حوزه‌های مختلف برای ملتش تعیین کند باید روی پای خود بایستد و هیچ وابستگی به جایی نداشته باشد و باید دشمنی‌ها و تهدیدهایی را که معمولاً استکبار اهدافش را با آن پیش می‌برد، خنثی کند. علت موفقیت جمهوری اسلامی در بحث گفتمان‌سازی اقتصاد مقاومتی در دنیا و تأثیر و نفوذش در دیگر کشورها قدرت استقلال و اتکا به خود است. کشور ما در همه زمینه‌هایی که منجر به ارتقای توانایی‌ها، در حوزه معیشت، اقتصاد و نیازمندی‌های حوزه اقتصادی یک ملت می‌شود با همه استعدادهای فوق‌العاده با راهبری پیامبرگونه حضرت آقا وارد میدان شده و همین باعث شد که دشمن در منطقه به عقب رانده شود و در برابر عظمت ملت ایران سر تعظیم و کرنش فرود آورد.

گاهی شاهد حیف و میل محصولات باغی و کشاورزی هستیم. صنایع تبدیلی راهکاری برای رفع این معضل است. در این خصوص چه اقداماتی مدنظر دارید؟

برای مقابله با حیف و میل‌ها و عدم ایجاد ضایعات باغی و کشاورزی چون همیشه رهبری معظم راهکار مناسبی ارائه کرده‌اند و آن ایجاد صنایع کوچک تبدیلی در روستاها است. متأسفانه به کرات شاهد حجم فوق‌العاده‌ای از ضایعات محصولات کشاورزی و باغی هستیم و تنها راه نجات، ایجاد صنایع تبدیلی است چراکه اگر محصولاتی که دسترنج کشاورز ماست به ثروت تبدیل نشود، هزینه محصول بالا می‌رود، کشاورز ضرر می‌کند و در ادامه انگیزه خود را برای کار از دست می‌دهد، از طرفی محصولات

> کشور ما با فرهنگ جهادی شکل گرفت، با فرهنگ جهادی از چالش‌ها و موانع عبور کرد و با همین فرهنگ جهادی پیرامون مسائل مرزی و فرامرزی به عظمت و اعتلا رسید. از این رو طی مسیر باقی، جز با روحیه و فرهنگ جهادی امکان‌پذیر نیست

ما توان رقابت برای صادرات را نخواهند داشت و مشکلات عدیده دیگری که به صورت قهری به دنبال خواهد داشت. مثلاً وقتی در میانه ۲۲ هزار تن سیب پای درخت ریخته می‌شود تنها راه درمان این معضل، تبدیل کردن به محصول دیگر است، تا به عنوان یکی از قطب‌های تولید سرکه سیب شناخته شود. الحمدلله از سال گذشته سازمان بسیج سازندگی در این زمینه وارد عمل شده و مطالعات و بررسی‌های علمی زیادی را در تمام شهرستان‌ها روی محصولات باغی و ضایعات ایجاد شده، انجام داده که با مشورت خود مردم بتوان فرآورده‌های مناسبی از محصول مورد نظر استحصال کرد. سازمان بسیج سازندگی با مسئولان شهرستان‌های مربوطه میثاق‌نامه‌ای منعقد کرد که در این راستا با تمام توان وارد عمل شده و به کمک بسیج بتواند مجوزهای لازم، برندها و واحدهای جدید ایجاد و به نتیجه مطلوب و مناسب دست پیدا کنند. خدا را شاکریم که توانستیم در سال جاری در قطب صنایع تبدیلی بیش از ۲ هزار و ۲۴۰ واحد کوچک در کشور راه‌اندازی کنیم. به طور نمونه در سفر هفته گذشته به سیستان و بلوچستان در شهرستان‌های زابل و زهک با ایجاد ۶۰ واحد کوچک دست به تولید کشک زابل، تحت برند و حمایت یک واحد بزرگ و دارای مجوز زده است.

برای راه‌اندازی قطب‌های صنایع تبدیلی نیز قطعاً مشکلاتی وجود دارد؟

بله، دقیقاً همین‌طور است که اشاره کردید. یکی از مشکلات اساسی در این حوزه ضوابط، مقررات و قواعد موجود در کشور است که در بسیاری مواقع اجازه تأسیس و راه‌اندازی یک واحد کوچک را نمی‌دهد. در این زمینه ما وارد عمل شده‌ایم و از سال ۱۳۹۵ با وزارت بهداشت و سازمان غذا و دارو تفاهم‌نامه‌ای امضا کردیم که ان‌شاءالله آنها ضوابط صدور شناسه بهداشت برای واحدهای کوچک محصولات غذایی را اصلاح کرده و شرایط را تسهیل کنند و سازمان بسیج سازندگی هم در اجرایی شدن این ضوابط مساعدت‌های لازم را انجام دهد.

بسیج سازندگی در بحث گسترش فرهنگ جهادی در جامعه چه اقداماتی را انجام داده است؟

کشور ما با فرهنگ جهادی شکل گرفت، با فرهنگ جهادی از چالش‌ها و موانع عبور کرد و با همین فرهنگ جهادی پیرامون مسائل مرزی و فرامرزی به عظمت و اعتلا رسید. از این رو طی مسیر باقی، جز با روحیه و فرهنگ جهادی امکان‌پذیر نیست. هر چه به جلو می‌رویم، عرصه بر دشمنان تنگ‌تر شده و ما با اعتقاد و ایمان با فرهنگ جهادی برای حفظ انقلاب و دستاوردهای آن و رساندن به دست صاحب اصلی‌اش امام زمان (عج) باید تلاش کرده و این فرهنگ را در سطح جامعه بیشتر گسترش دهیم. یکی از سازمان‌هایی که می‌تواند به عنوان بازوی توانمند در این زمینه وارد عمل شود بسیج سازندگی است. ما ۶۵۰۰ گروه جهادی در سال ۱۳۹۵ داشتیم که با افزایش ۴هزار گروه جهادی در سال جاری روبه‌رو هستیم. نکته حائز اهمیت در این زمینه افزایش گروه‌های جهادی محله‌محور و مسجدمحور است که بتواند در گسترش فرهنگ جهادی مؤثر واقع شود. اعزام بسیجیان و نیروهای مردمی به مناطق کم‌برخوردار و محروم در کادرسازی برای نظام تربیت نیروهای انقلابی و آشنایی با مشکلات مناطق محروم برای دادن انگیزه و عشق، جوانان بسیار تأثیرگذار است. فعالیت این تعداد رزمنده جهادی در کشور نه تنها روی خود مردم بلکه بر روحیه طلبه‌های خارجی که در ایران در حال تحصیل هستند هم مؤثر است، چراکه آنها گرایش جدی به حضور در اردوهای جهادی پیدا می‌کنند. طلبه‌هایی از کشور افریقایی، پاکستان، عراق و سوریه علاقه و اشتیاق زیادی از خود نشان می‌دهند. گسترش فرهنگ جهادی تا بدان‌جا است که کشور سوریه گروهی با عنوان «جهادالبناء» شبیه جهاد سازندگی خودمان برای ساخت و ساز ویرانی‌های باقی مانده از جنگ در کشورشان راه‌اندازی کرده‌اند. عراقی‌ها هم به دنبال همین تفکر هستند تا با استفاده از آن بتوانند مردمشان را در ساختن خرابی‌های جنگ مساعدت کنند. یکی از نمونه‌های گسترش فرهنگ جهادی شهید محسن حججی است از نیروهای جهادی که در فضای جهادی و ساخت و سازها و کوچه پس کوچه‌های مناطق محروم کشور خدمت کرد و در نهایت اینگونه جهانی و در تاریخ ماندگار شد.

از برنامه‌های سازمان بسیج سازندگی در این ایام بگویید.

اولین روز از هفته بسیج که مصادف با ۲۹ آبان ۱۳۹۶ است بسیج، اقتصاد مقاومتی و سازندگی نامگذاری شده و دومین روز هفته بسیج، ۳۰ آبان ۱۳۹۶ به بسیج، اقتصاد مقاومتی و محرومیت‌زدایی اختصاص دارد. ما در این ایام شاهد افتتاح بیش از ۴ هزار واحد کوچک اقتصاد مقاومتی در کشور هستیم و برنامه‌هایی که ان‌شاءالله در این ایام به سمع و نظرتان خواهد رسید.

گزارش

نقش پررنگ بسیج در حمایت از صنعت کشاورزی و تولید و اشتغال در نقاط مختلف ایران

اقدامات اساسی بسیجیان برای تأمین امنیت غذایی کشور

■ آرمان شریف

از زمان مطرح شدن اصول «اقتصاد مقاومتی» برای پیشرفت و پیشبرد طرح‌های اقتصادی کشور، سازمان بسیج مستضعفین نقش پررنگی در پیاده‌سازی این اصول داشته است. سازمان بسیج با اتکا به قوای مردمی و استفاده از ظرفیت‌های بومی گام‌های مهمی جهت خودکفایی داخلی و دور شدن از وابستگی به کشورهای غربی برداشته است. اگر این مهم همچون گذشته با برنامه‌ریزی و استفاده از نیروهای شایسته داخلی پیش برود، چشم‌اندازهای روشنی را برای آینده کشور ترسیم خواهد کرد.

به گزارش «جوان»، با نامگذاری امسال توسط مقام معظم رهبری به «اقتصاد مقاومتی، تولید و اشتغال»، ضرورت پیاده‌سازی برنامه‌ها و اسلوب اقتصاد مقاومتی بیشتر از هر زمان دیگری خود را نشان می‌دهد، به ویژه در شرایط سیاسی این روزهای جهان که کشورهای غربی با عدم پایبندی به برجام نشان دادند نیات و اهداف خیرخواهانه‌ای برای مردم ایران ندارند، باید بیش از هر زمان دیگری به اهمیت اهداف اقتصاد مقاومتی تأکید کرد.

تهیه، تولید و امنیت غذایی به عنوان یک عامل مهم اقتصادی برجسته است و وابستگی کشور به دیگر کشورها را کم می‌کند. ضمن اینکه با یک برنامه درست و صحیح می‌توان با صادر کردن محصولات کشاورزی، هم بر توان و اشتغال داخلی افزود هم برای کشور ارزآوری کرد. ایران به دلیل شرایط جغرافیایی و آب و هوایی خاصش امکان پرورش و تولید سبزیجات، صیفی‌جات، غلات و میوه‌های زیادی دارد که ضمن تأمین نیازهای داخلی ظرفیت بالایی برای پیدا کردن مشتری در بازارهای جهانی دارد. بسیج سازندگی در سال‌های اخیر برای تحقق اهداف اقتصاد مقاومتی در این بخش حمایت‌های ویژه‌ای از کشاورزان در سراسر کشور داشته است.

سازمان بسیج در یکی از طرح‌های مدنظرش به دنبال خودکفایی کشور در دانه‌های روغنی است. با توجه به اینکه بیشتر نیاز کشور در روغن، دانه‌های روغنی و کنجاله از خارج کشور تأمین می‌شود سازمان بسیج با همکاری دولت به دنبال قطع وابستگی و خودکفایی کشور در این زمینه است.

همچنین در دیگر بخش‌ها سازمان بسیج مستضعفین با ارائه طرح‌های مختلفی به دنبال حمایت از کارآفرین‌ها و کشاورزان است. خودکفایی در گندم و حمایت کشاورزان، باغداران و دامداران در تأمین محصولات‌شان نقش بسزایی در تولید امنیت غذایی، اشتغالزایی و کاهش وابستگی داشته است. طی سال‌های گذشته طرح‌های اقتصادی زیادی مثل پرورش مرغ، ماکیان، شترمرغ، قارچ خوراکی، زنبور عسل، شیلات، تولید کود ورمی کمپوست، باغداری، صنایع تبدیلی خرد و کوچک و صنایع دستی توسط بسیجیان انجام گرفته و با ادامه این روند نوید تحولات زیادی در صنعت کشاورزی کشور می‌رود. برای نمونه رئیس سازمان جهاد کشاورزی استان کرمانشاه با اشاره به اینکه ضریب خوداتکایی در تولید محصولات کشاورزی در کرمانشاه تحقق یافته، می‌گوید: در استان، در محصولاتی همچون گندم، جو، چغندرقند، سیب زمینی

و توسعه کشت گیاهان دارویی به ضریب خودکفایی رسیدیم. اتفاقی که با برنامه‌ریزی و حمایت‌های درست در دیگر استان‌ها با توجه به توان و ظرفیت‌شان خواهد افتاد. زنبورداری نیز یکی از بخش‌هایی است که ظرفیت بالایی جهت تولید در کشور دارد. کارگاه‌های بسیاری در شهرهای مختلف با حمایت بسیج سازندگی شروع به کار کرده‌اند و در مدتی کوتاه با تولید عسل باکیفیت چندین شغل را ایجاد کرده‌اند. بسیاری از این کارگاه‌های کوچک پس از مدتی توانسته‌اند بازار خوب و پررونقی در بین مردم کشورهای همسایه پیدا کنند. یک نکته بسیار مهم دیگر در پیشرفت کشاورزی، به وجود آمدن شغل در شهرهای دور از پایتخت و رفع محرومیت است. در این زمینه حتی شهرهای مرزی کشور به دلیل برخورداری از آب و هوا و شرایط اقلیمی خاص موقعیتی ممتاز جهت تولید محصولات کشاورزی دارند. کاری که با حمایت بسیج، معضل بیکاری را در مناطق دورافتاده کشور از بین می‌برد و به پیشرفت و رونق این مناطق کمک می‌کند. بسیج با کمک نخبگان و مهندسان ایرانی با پیاده‌سازی برنامه‌هایی جهت صرفه‌جویی در مصرف آب و اصلاح الگوی کشاورزی در مناطق کم‌آب می‌تواند محصولاتی متناسب با شرایط آن منطقه تولید کند.

> با یک برنامه درست و صحیح می‌توان با صادر کردن محصولات کشاورزی، هم بر توان و اشتغال داخلی افزود هم برای کشور ارزآوری کرد. ایران به دلیل شرایط جغرافیایی و آب و هوایی خاصش امکان پرورش و تولید سبزیجات، صیفی‌جات، غلات و میوه‌های زیادی دارد

جدول

طراح: علیرضا سجادی فر ■ شماره ۵۲۴۰

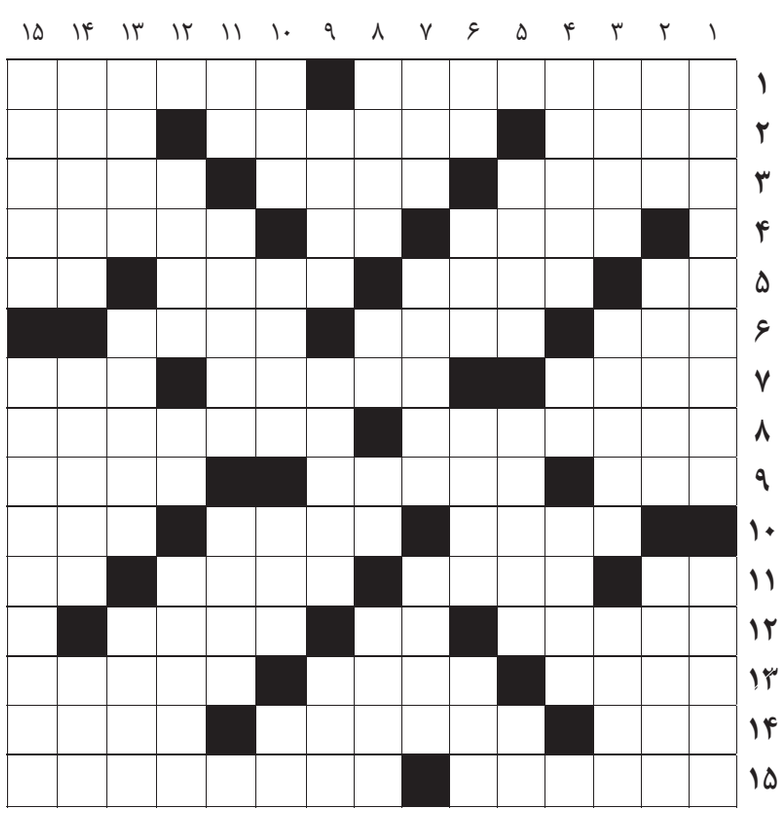

از راست به چپ

■ ۱-انسانگرا-مرکز استان خراسان جنوبی ■ ۲-کال-دبه روغن-آتش ■ ۳-گروه بزرگ-بزرگوارتر-مجلس نمایندگان روسیه ■ ۴-احاطه شده-طلا-گاوچران امریکایی ■ ۵-از مشتقات نفت-شیر درنده-برچسب نامه‌های پستی-لخت ■ ۶-صدا-بدون شک-رود عراق ■ ۷-عنوان-افشانه-آب رسان ■ ۸-مفلس-پرسیدن مطلبی ■ ۹-شک-جماعت مردم-توان ■ ۱۰-ماهی فروش-چکامه‌سرا-ماست چکیده ■ ۱۱-تکرار حرفی-پست‌تر-حیله و نیرنگ-واحد سیگار ■ ۱۲-نسل و فرزند-بالای فرنگی-زعفران ■ ۱۳-هرگز به دل راه ندهید-غلاف شمشیر-کشاورز ■ ۱۴-میدانی در تهران-سدی برای جلوگیری از پیشروی آب به سمت ساختمان ها-مدرسه عالی انگلستان ■ ۱۵-نام سرمربی فوتبال ایران-سلمانی

از بالا به پایین

■ ۱-دفتری که خلاصه نامه‌های فرستاده و رسیده در آن ثبت می شود-سکه‌زده ■ ۲-حیران-آب و هوای گرم و خشک-از اسامی دختران ■ ۳-مقصود-پایان جنگ-زشت تر ■ ۴-ابزارهای جنگی-حرف صریح-وسیله ای در بنایی ■ ۵-سرگشته-فرش نماز-زلف ■ ۶-پهلوان-سقف محدب-توانا شدن-کمان ■ ۷-جدا-صورتحساب-دستبند ■ ۸-سیستم توقف خودرو-گرداگرد دهان-زیبا-لقب اشرافی در دولت‌های ترک ■ ۹-دستمزد-امضای مختصر-دست نخورده ■ ۱۰-مفصل-کلمه ای که از زبان دیگر وارد زبان فارسی شده باشد-لنگیدن-رمق آخر ■ ۱۱-اولین عدد-نوعی آتش زنه-خطرپذیری ■ ۱۲-یار سارا-در کشتی می‌زنند-مجرای باد در دیوار یا سقف خانه ■ ۱۳-از جهات اصلی-آسان شدن-سامانه الکترونیکی عیب یابی خودرو ■ ۱۴-معروف-گنجش مشهور است-دوستی و رفاقت ■ ۱۵-آگاهی و دانستن-از وزارتخانه ها

جدول سودوکو

ارقام ۱ تا ۹ را طوری قرار دهید که در هر ردیف، ستون و مربع‌های کوچک سه در سه فقط یک بار به کار روند.

						۲		۱
			۱	۴	۹			
۴	۵							
						۳		۹
۲			۳	۱				
۳	۴		۶					
							۶	
۵					۱			۸
	۹	۸			۵		۳	

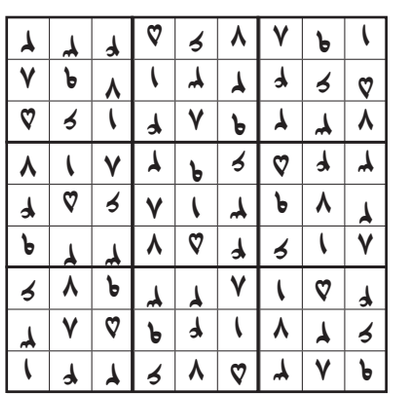

جدول کلمات متقاطع
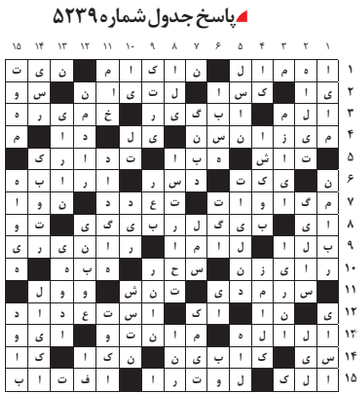
پاسخ جدول شماره ۵۲۳۹